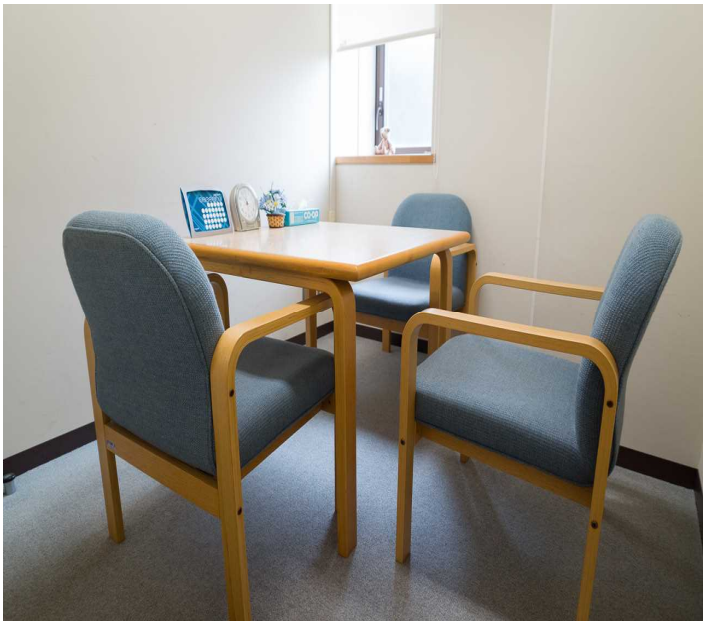

第 16 回公開講座
「インターネット技術を用いた心理援助の最前線」

オンラインにて実施いたします

2020 年 11 月 15 日（日）

14 時～17 時 （先着 100 名）
（参加費無料）

＜お申し込み･お問い合わせは＞
心理教育相談室ホームページ URL

http://www.p.u-tokyo.ac.jp/soudan/
右記バーコードからも御覧いただけます。
Mail: koukai@p.u-tokyo.ac.jp

ご挨拶

14:00 – 14:05

下山晴彦

（東京大学大学院教育学研究科附属
心理教育相談室　相談室長）

第一部

14:05 – 14:55

・「サービス・ギャップを越えるオンライン心理支援の実践と課題」

シュレンペル・レナ先生

（花園大学心理カウンセリングセンター相談員）

14:55 – 15:45

・「子ども虐待対応にインターネット技術はどう役立つか？」

髙岡 昂太先生

（産総研人工知能研究センター
主任研究員 / 産総研発ベンチャー
株式会社 AiCAN CTO）

休憩

第二部

16:00 – 16:50

コメントと議論

シュレンペル・レナ先生

髙岡昂太先生

下山晴彦

16:50 – 17:00

閉会の言葉

能智正博

（東京大学大学院教育学研究科教授）