

基本設計方針			配置図			S = 1 : 800		
<div>本業務は、東京大学における約70年ぶりとなる新学部の設置にむけたリノベーションであり、改修後は、東京大学が掲げる基本方針「UTokyo Compass」における「新しい大学のモデルの構築」に向けた主要施設の一つとなります。</div> <div>東京大学の『新しい顔』となること、『既存施設のリノベーション』であることを重視し設計に取り組みます。</div> <div>～新しい東京大学の顔となる施設～</div> <div><div>・新学部の授業カリキュラムにもとづいた、平面計画、室内レイアウトとします。</div><div>・東京大学の『新しい顔』にふさわしい、デザイン性にも配慮した設計を行います。</div><div>・多様な授業カリキュラムにも対応できるよう「ワンルームでの計画、設備計画」とします。</div></div> <div>～既存施設のリノベーション～</div> <div><div>・建築基準法の計画通知が不要な範囲での改修計画です。</div><div>しかしながら、地階は非居室から居室への変更となる、また、隣接する別棟との避難計画など、施設全体の基準を検証し、遵法性を確保します。</div><div>・現地調査を十分に行います。</div><div>特に、地階は、機械室から教室へのリノベーションです。既存の段差、基礎との干渉の解消など、コスト縮減を考慮した計画とします。</div><div>・あらゆる人にとって優しい、バリアフリー且つジェンダーレスな計画とします。</div><div>・「開かれた場」でありながら、利用者の利便性、安全性を確保できる「セキュリティ計画」とします。</div><div>・また、新学部では多くの多彩な学生が在籍することから、トイレ計画（トイレの数、ジェンダーレストイレの導入など）を考えます。</div></div>								
建築概要								
<div>名称：情報基盤センター本館</div> <div>主要用途：大学</div> <div>地名地番(住居表示)：東京都文京区弥生2-11-16</div>			<div>敷地面積：43,787㎡</div> <div>建築面積：13,260.45㎡</div> <div>延べ床面積（対象建物）：51,944.51㎡（6,923.36㎡）</div> <div>階数：地下1階 地上6階</div> <div>高さ：2 3． 5 4 m</div> <div>構造：鉄骨鉄筋コンクリート造</div>					
<div>地域地区</div> <div>1.用途地域：第1種中高層住居専用地域</div> <div>2.防火地域：準防火地域</div> <div>3.建蔽率限度：60%</div> <div>4.容積率限度：300%</div> <div>5.高度地域：22m第三種高度地区</div> <div>6.日影規制：4－2． 5 時間/ 4 m</div> <div>7.その他の規制：第一種文教地区</div>			<div>接道条件</div> <div>幅員：15m（言問通り）</div> <div>接道長：10m以上</div> <div>道路種別：法42条1項1号道路</div>					
案内図			Non Scale					
<div>計画地：浅野キャンパス 文京区弥生2丁目11番16号</div> <div></div>								
特記事項			株式会社 GEN設計			業務名称		
<div>訂正</div> <div>・</div> <div>・</div> <div>・</div> <div>・</div> <div>・</div> <div>・</div>			〒700-0838 岡山市北区京町10番2号 TEL: 086-225-1367 FAX: 086-223-2070			東京大学(本郷)情報基盤センター本館改修(建築)設計業務		
			一級建築士事務所岡山県知事登録 第13060号			工事名称		
						東京大学(本郷)情報基盤センター本館等改修その他工事		
						図面名称		
						建物概要 案内図 配置図		
						作成年度		
						令和8年		
						縮尺		
						1/ 図示 A1 1/ 図示 A3		
						図面番号		
						本A - 11		

地下1階 改修前平面図

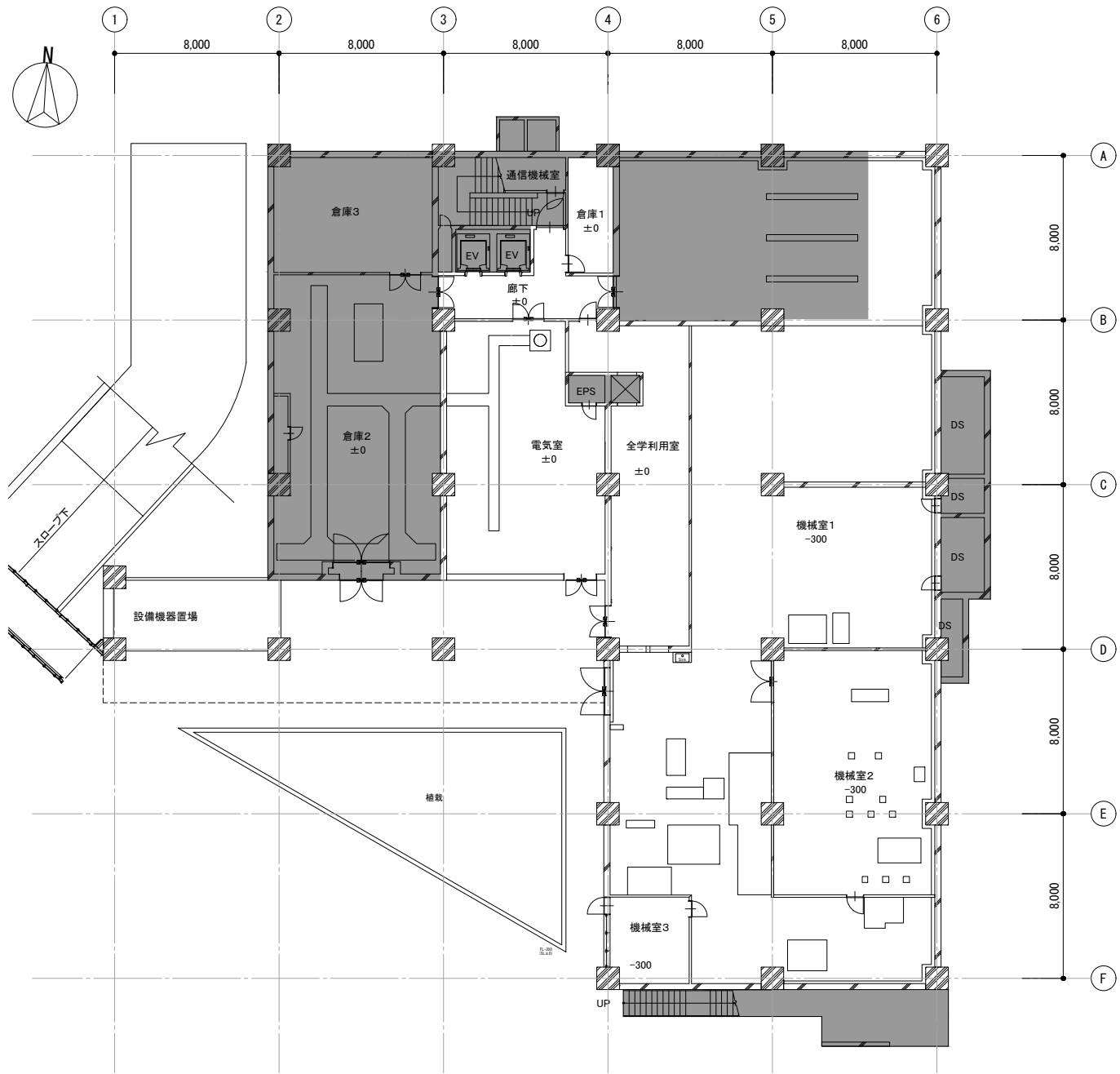

地下1階 改修後平面図

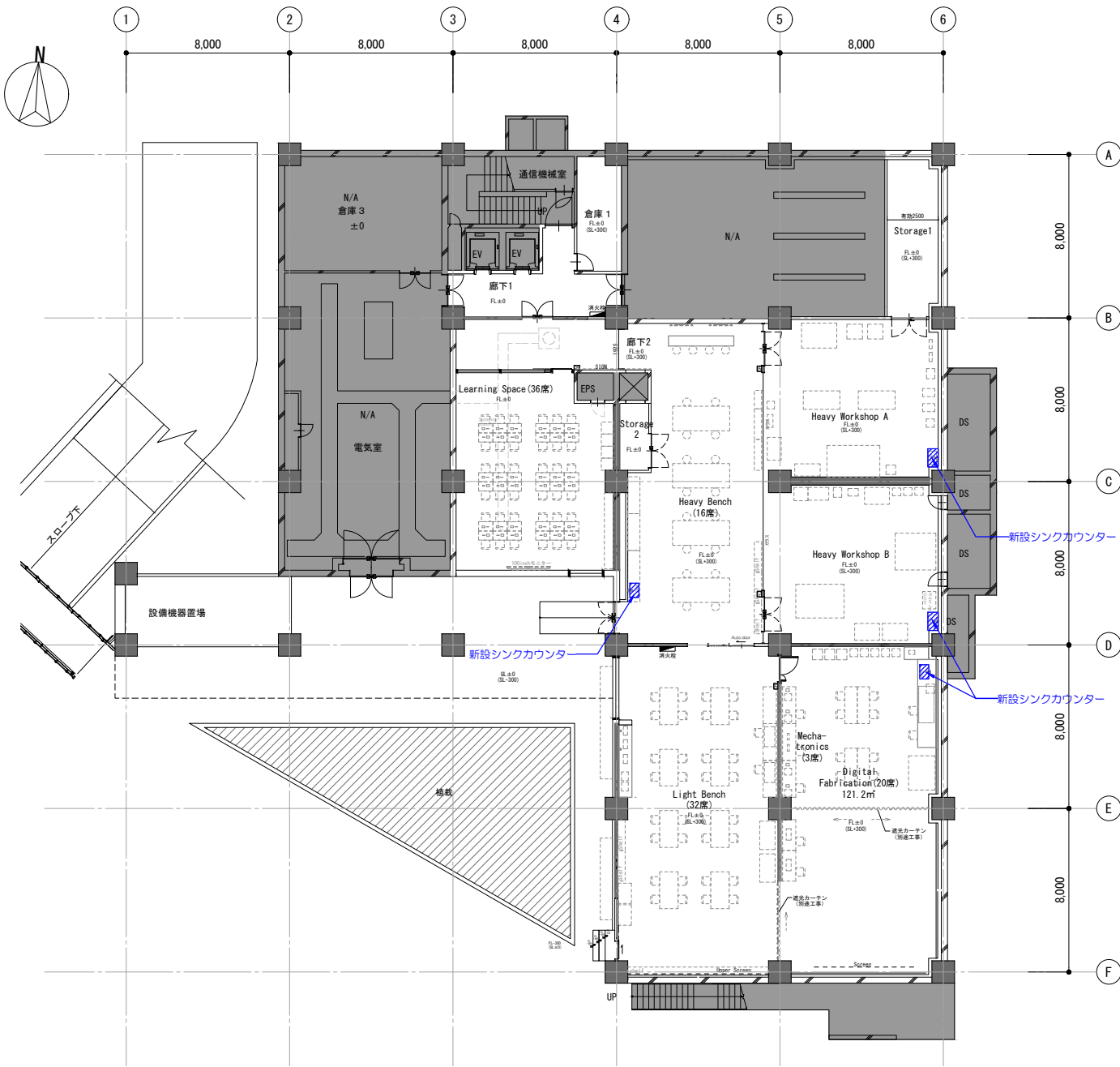

凡例

工事対象外

凡例

工事対象外

概要図

特記事項	
訂正	
・	
・	
・	
・	
・	

株式会社 GEN設計
〒700-0838 岡山市北区京町10番2号
TEL : 086-225-1367 FAX : 086-223-2070
一級建築士事務所 岡山県知事登録 第13060号

業務名称 東京大学(本郷)情報基盤センター本館改修(建築)設計業務	工事名称 東京大学(本郷)情報基盤センター本館等改修その他工事
一級建築士建設大臣登録 第132373号 東元 久雄	図面名称 地下1階 平面図(改修前・改修後)

施設部長 計画課 西村 関 山本 助村 奥野	作成年度 令和8年	縮尺 1/300	図面番号 本A - 20
---------------------------	--------------	-------------	-----------------

1階 改修前平面図

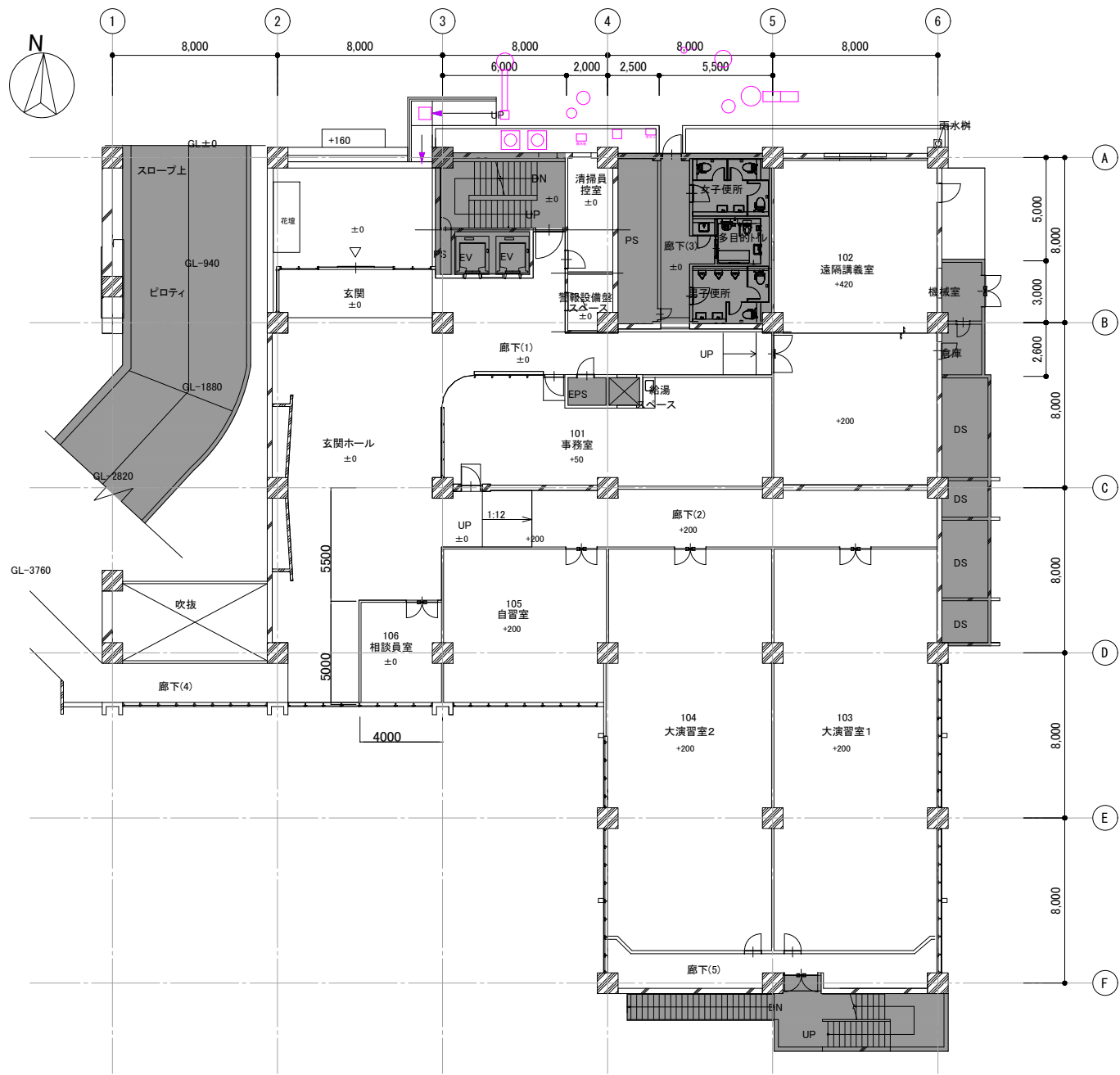

凡例

■	工事対象外
---	-------

1階 改修後平面図

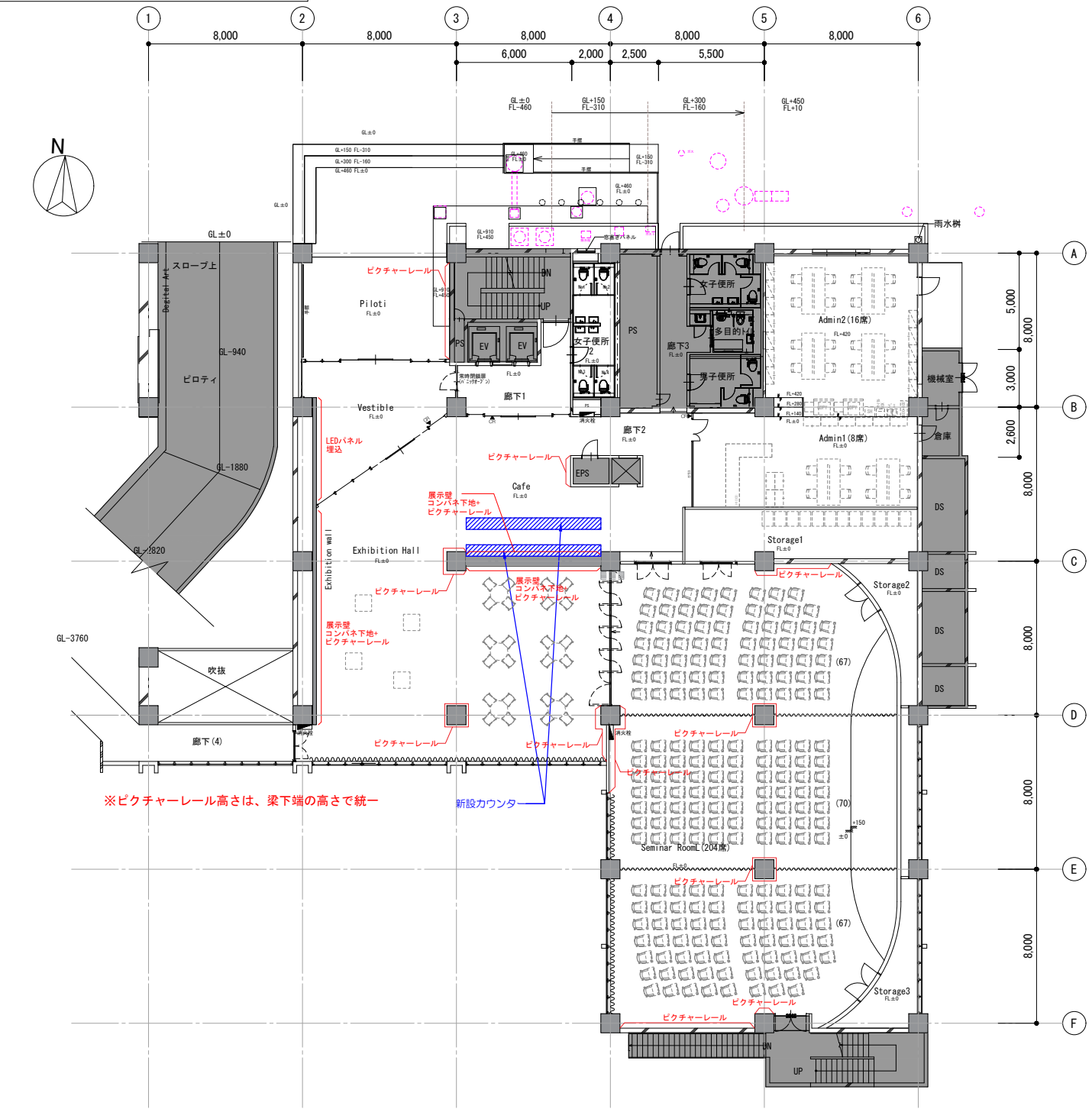

凡例

■	工事対象外
---	-------

概要図

特記事項	
訂正	
-	-
-	-
-	-
-	-
-	-

株式会社 GEN設計
〒700-0838 岡山市北区京町10番2号
TEL : 086-225-1367 FAX : 086-223-2070
一級建築士事務所 岡山県知事登録 第13060号

業務名称	
東京大学(本郷)情報基盤センター本館改修(建築)設計業務	
一級建築士建設大臣登録 第132373号 東元 久雄	

工事名称	
東京大学(本郷)情報基盤センター本館等改修その他工事	
図面名称	
1階平面図(改修前・改修後)	

作成年度	
令和8年	
縮尺	
1/300	
図面番号	
本A-21	

2階 改修前平面図

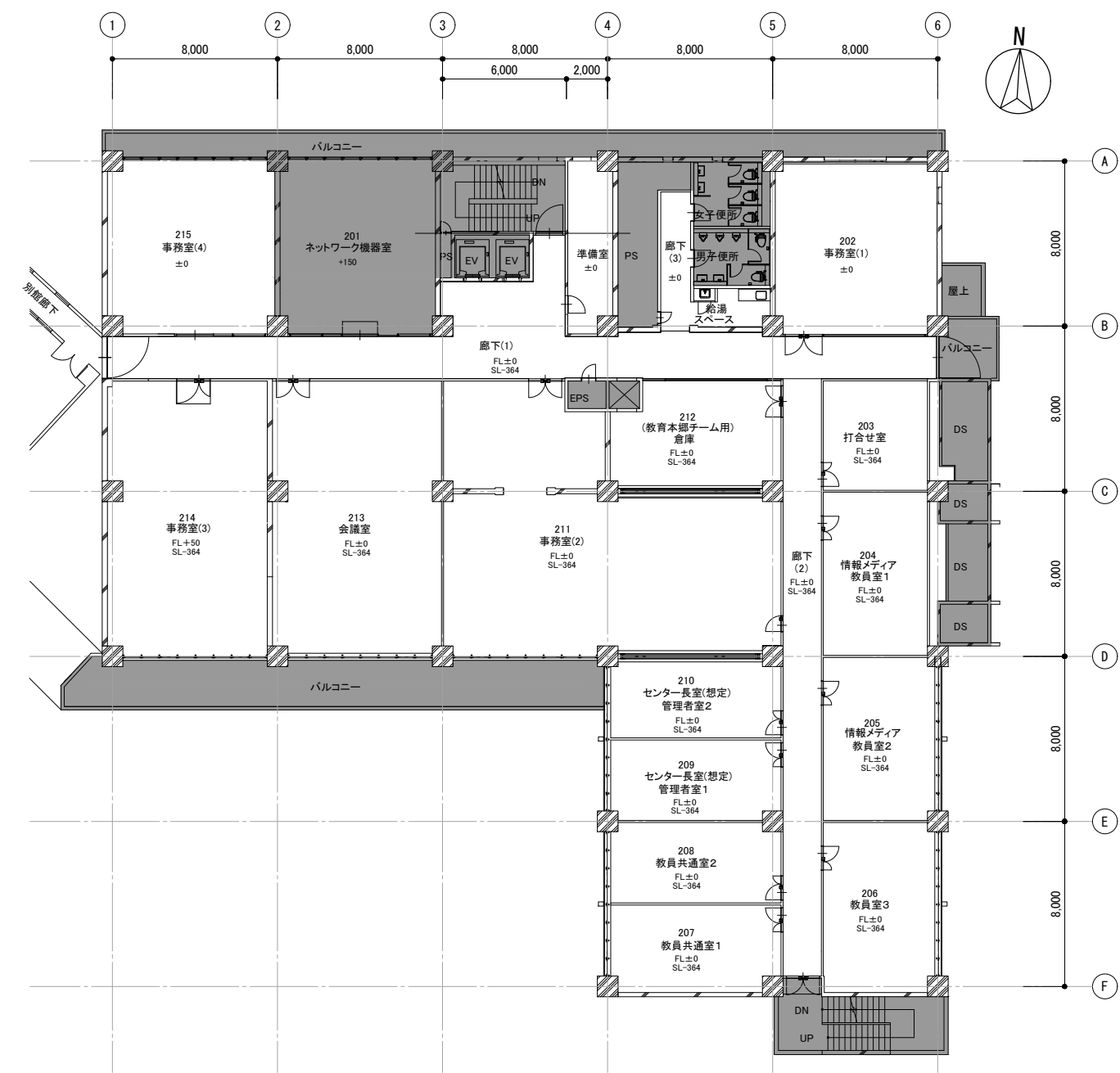

凡例

■	工事対象外
---	-------

2階 改修後平面図

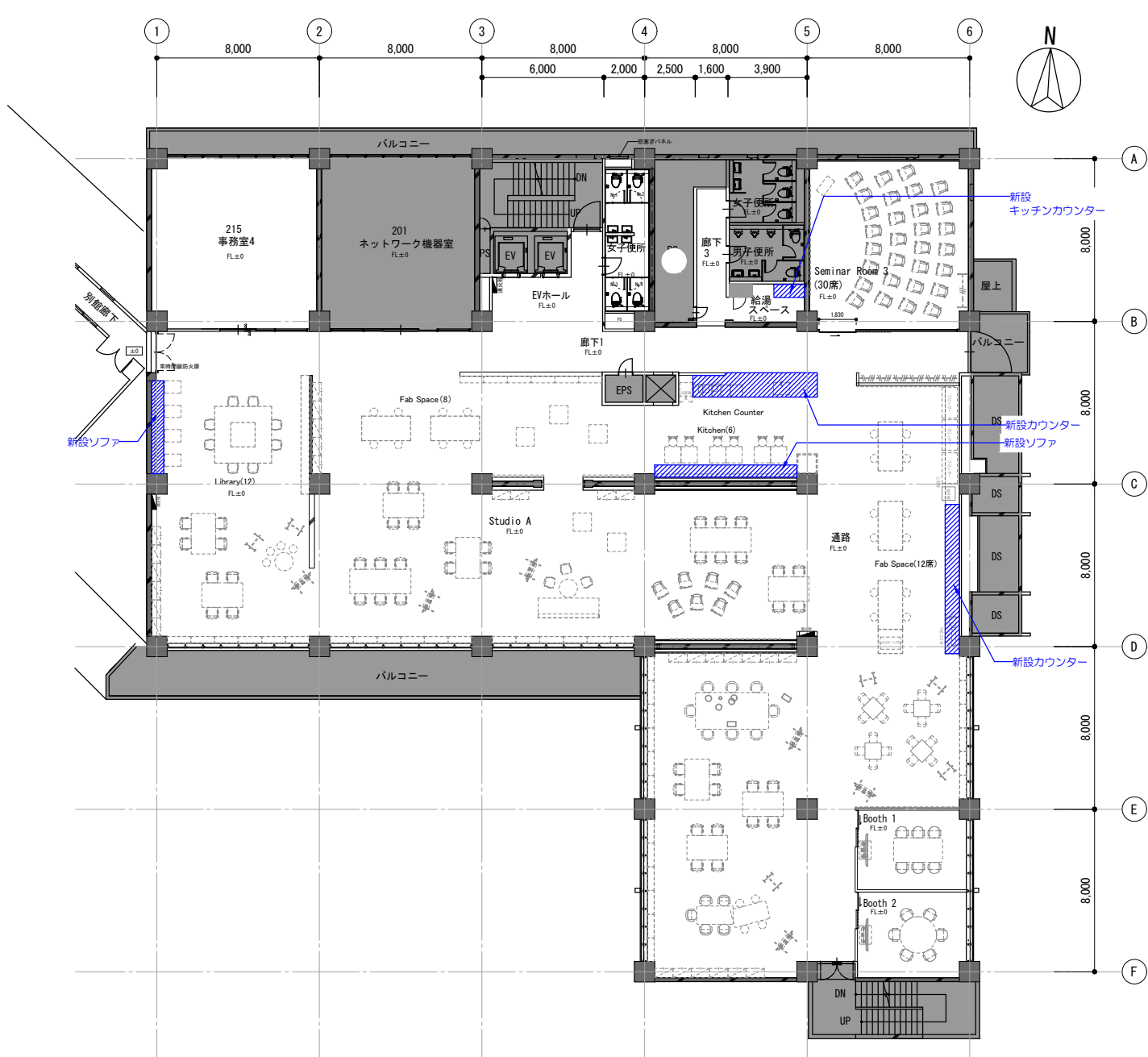

凡例

■	工事対象外
---	-------

概要図

特記事項		株式会社 GEN設計 〒700-0838 岡山市北区京町10番2号 TEL : 086-225-1367 FAX : 086-223-2070 一級建築士事務所 岡山県知事登録 第13060号	業務名称 東京大学(本郷)情報基盤センター本館改修(建築)設計業務		工事名称 東京大学(本郷)情報基盤センター本館等改修その他工事		施設部長 計画課 <div>東京大学 THE UNIVERSITY OF TOKYO</div> <div>西村 関 山本 助村 奥野</div>	
訂正			一級建築士建設大臣登録 第132373号 東元 久雄		図面名称 2階 平面図(改修前・改修後)		作成年度 令和8年	
-							縮尺 1/300	
-							A3	
-							本A - 22	

3階 改修前平面図

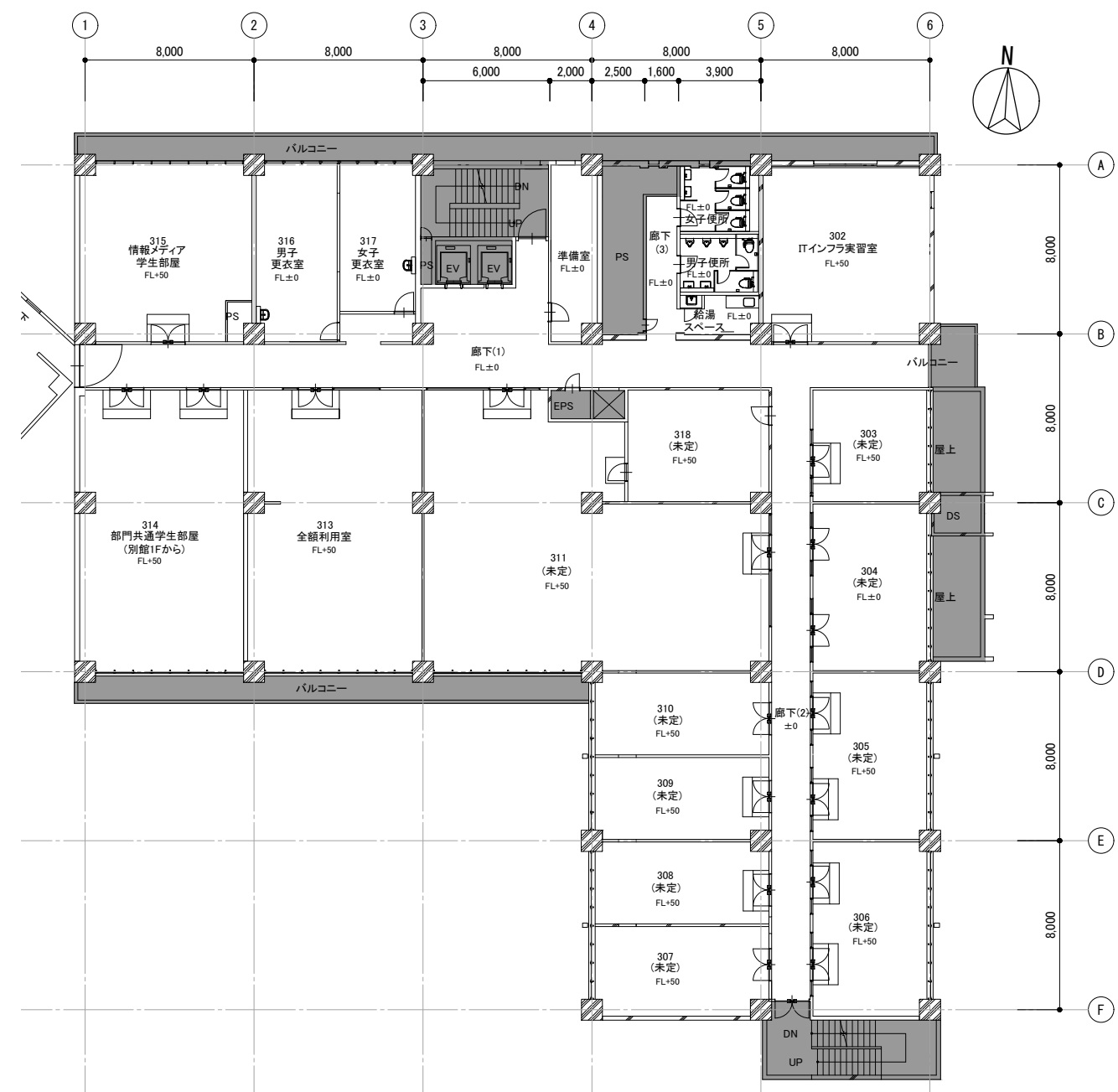

凡例

■	工事対象外
---	-------

3階 改修後平面図

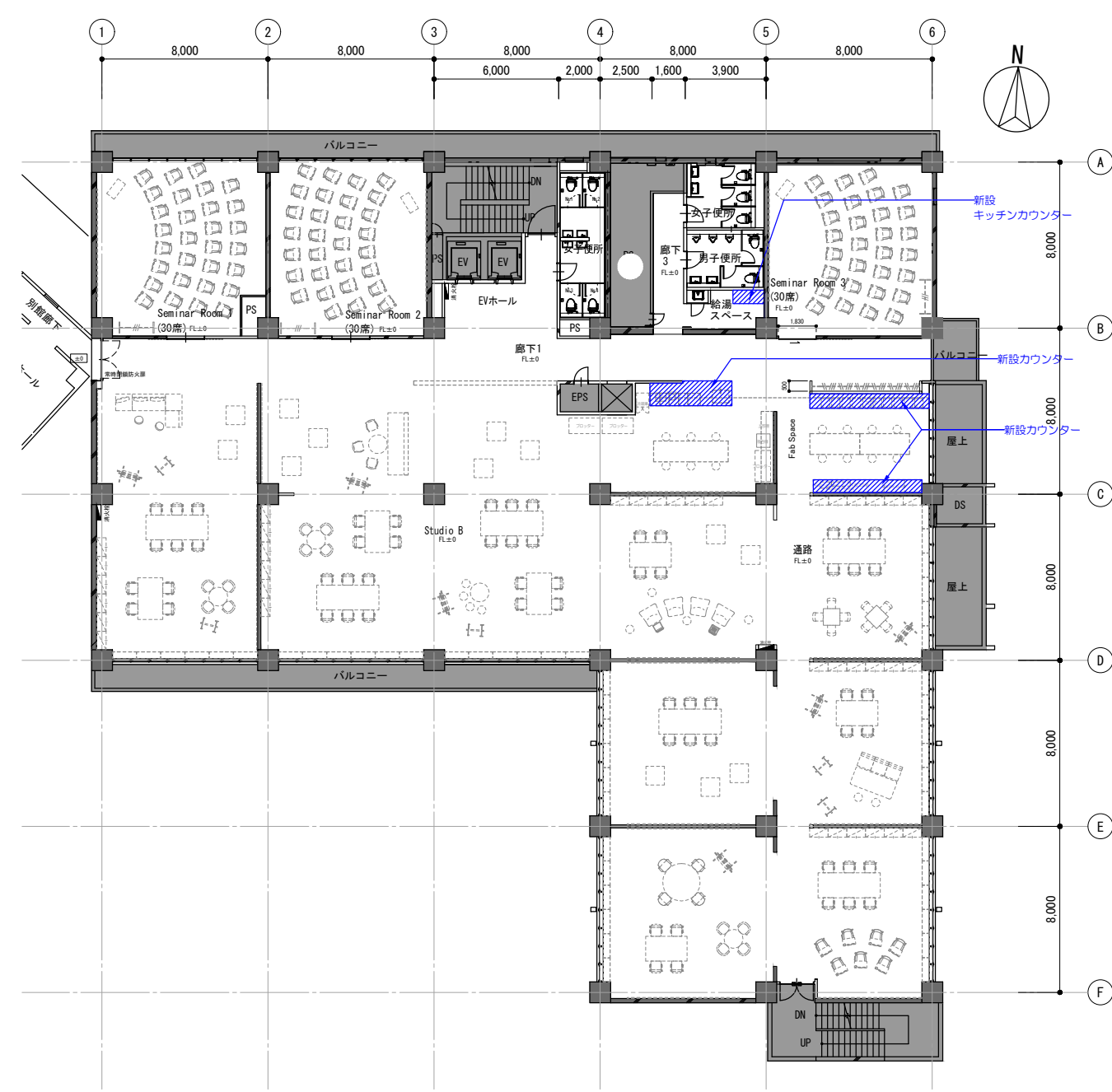

凡例

■	工事対象外
---	-------

概要図

特記事項	
訂正	
・	
・	
・	
・	
・	

株式会社 GEN設計
〒700-0838 岡山市北区京町10番2号
TEL : 086-225-1367 FAX : 086-223-2070
一級建築士事務所岡山県知事登録第13060号

業務名称
東京大学(本郷)情報基盤センター本館改修(建築)設計業務
一級建築士建設大臣登録第132373号 東元 久雄

工事名称
東京大学(本郷)情報基盤センター本館等改修その他工事
図面名称
3階 平面図(改修前・改修後)

施設部長 計画課		西村	関	山本	助村	奥野
作成年度 令和8年		縮尺 1/300	A1 A3	図面番号 本A - 23		

4階 平面改修前図

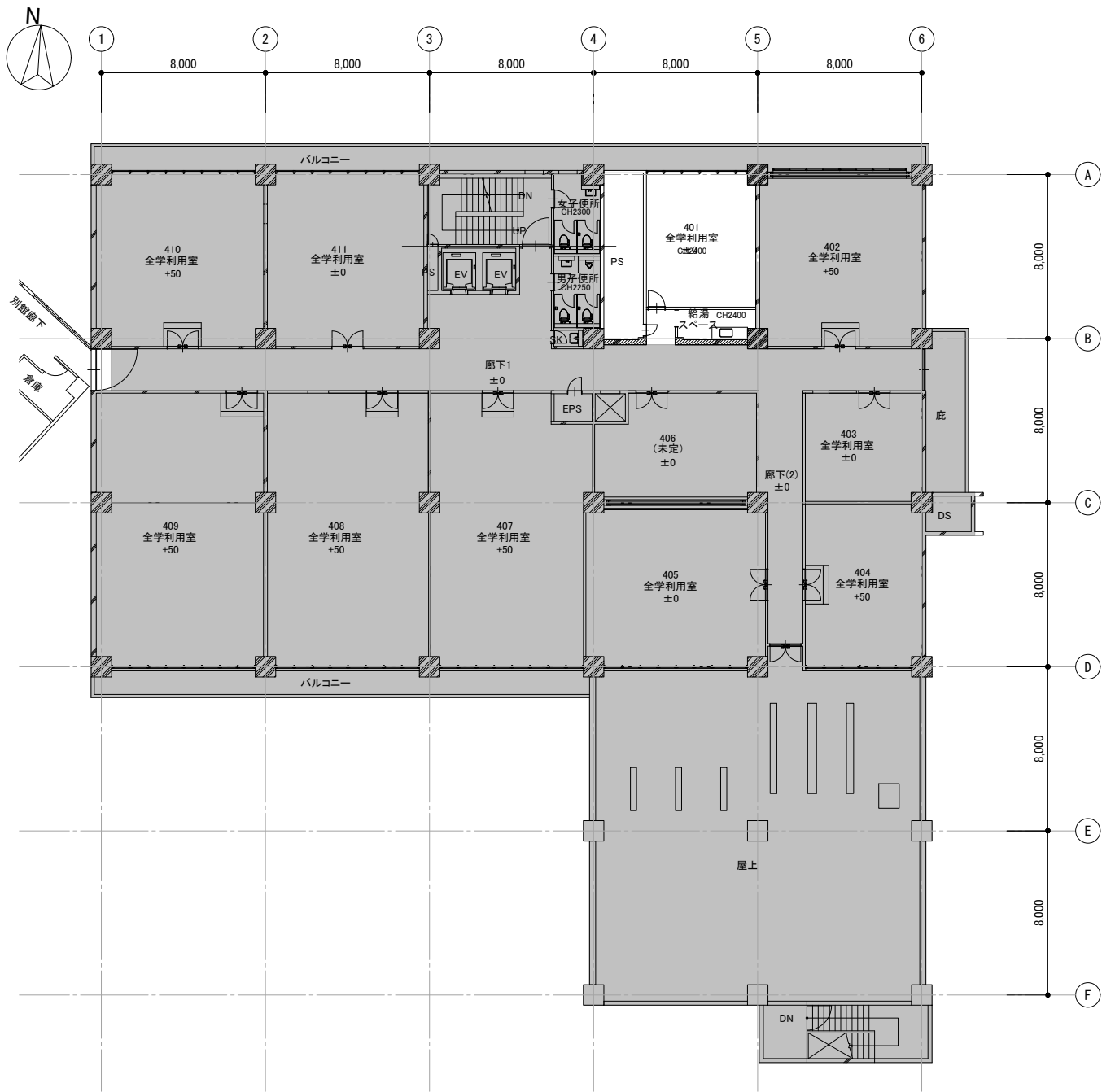

凡例

■	工事対象外
---	-------

4階 改修後平面図

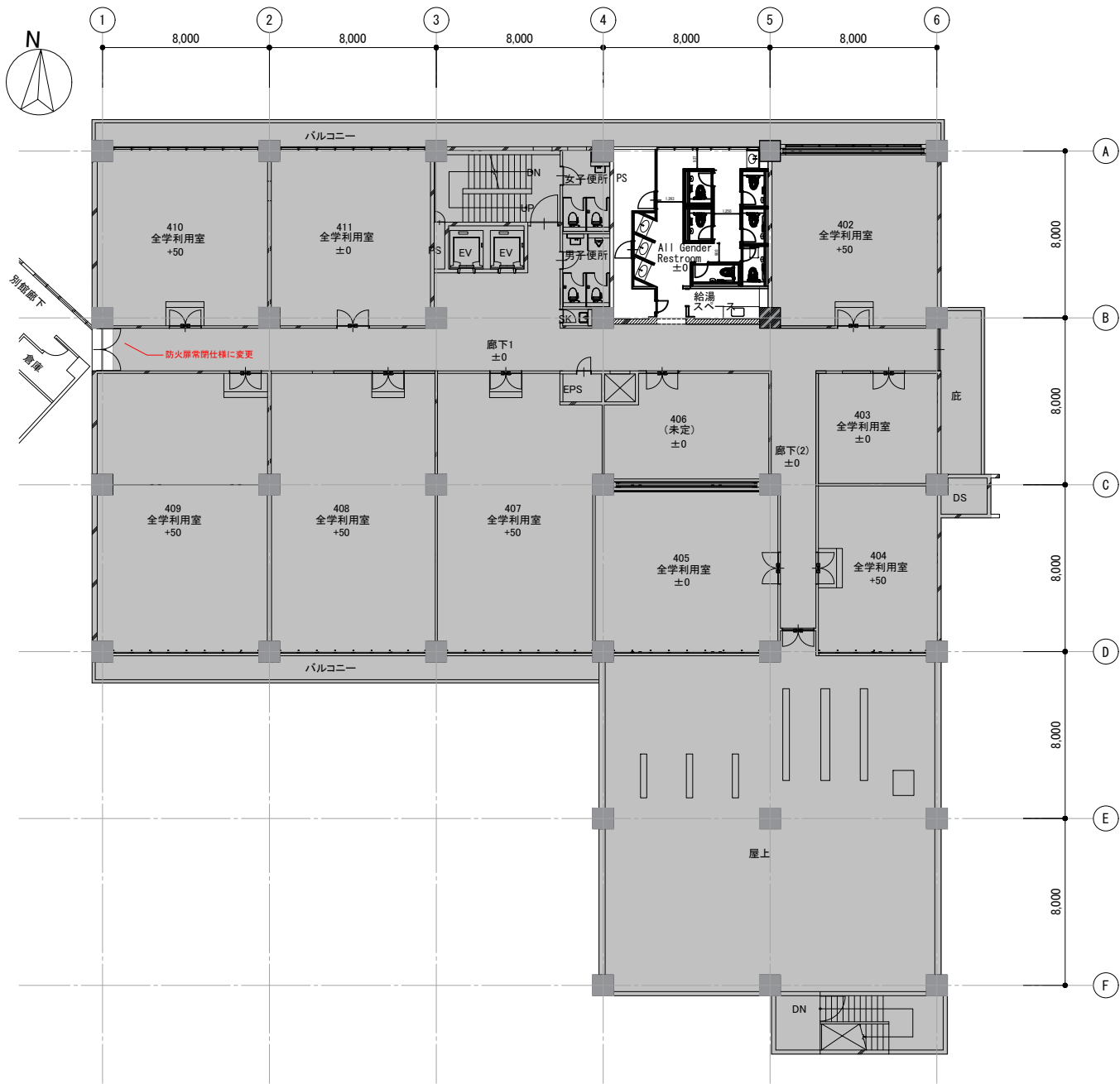

凡例

■	工事対象外
---	-------

概要図

特記事項	
訂正	
・	
・	
・	
・	
・	

株式会社 GEN設計
〒700-0838 岡山市北区京町10番2号
TEL : 086-225-1367 FAX : 086-223-2070
一級建築士事務所 岡山県知事登録 第13060号

業務名称
東京大学(本郷)情報基盤センター本館改修(建築)設計業務
一級建築士建設大臣登録 第132373号 東元 久雄

工事名称
東京大学(本郷)情報基盤センター本館等改修その他工事
図面名称
4階 平面図(改修前・改修後)

施設部長 計画課		西村	関	山本	助村	奥野
作成年度 令和8年		縮尺 1/300		図面番号 本A-24		

5階 改修前平面図

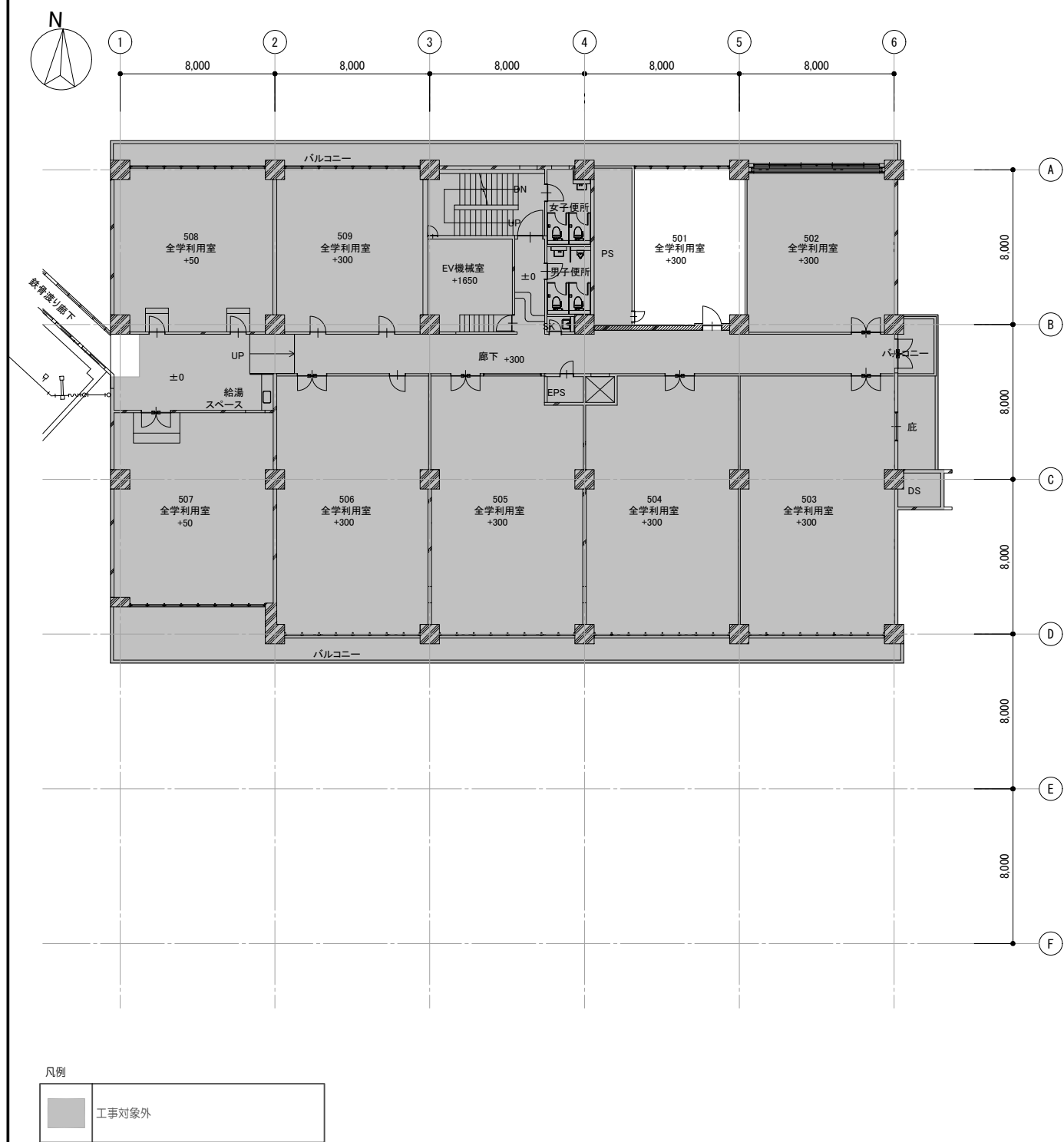

5階 改修後平面図

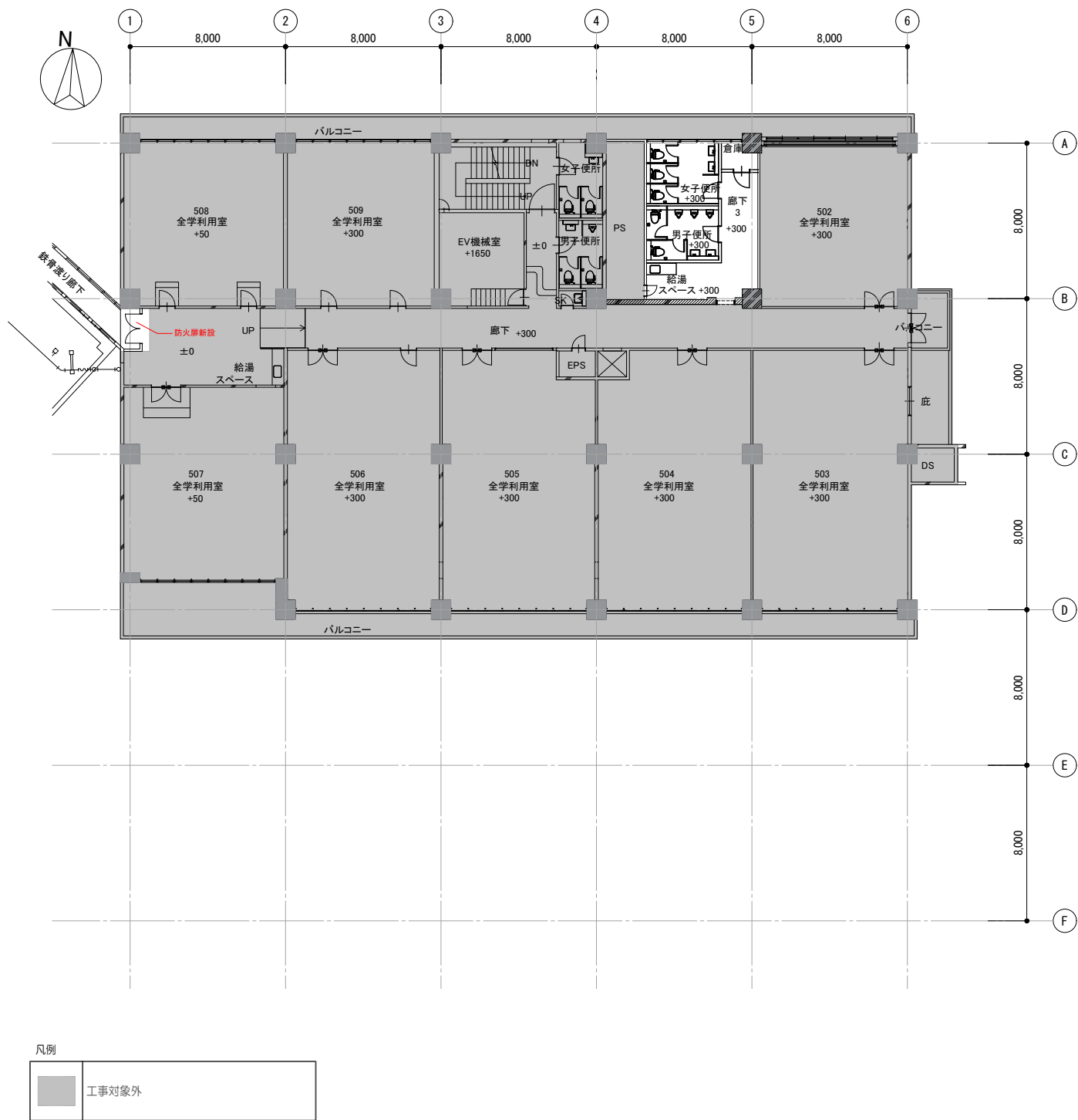

概要図

特記事項	
訂正	
・	
・	
・	
・	
・	

株式会社 GEN設計
〒700-0838 岡山市北区京町10番2号
TEL : 086-225-1367 FAX : 086-223-2070
一級建築士事務所 岡山県知事登録 第13060号

業務名称	東京大学(本郷)情報基盤センター本館改修(建築)設計業務
一級建築士建設大臣登録 第132373号 東元 久雄	東元

工事名称	東京大学(本郷)情報基盤センター本館等改修その他工事
図面名称	5階 平面図(改修前・改修後)

施設部長 計画課	西村 関 山本 助村 奥野
作成年度	令和8年
縮尺	1/300
図面番号	A1 A3 本A - 25



概要図

特記事項		株式会社 GEN設計 〒700-0838 岡山市北区京町10番2号 TEL : 086-225-1367 FAX : 086-223-2070 一級建築士事務所 岡山県知事登録 第13060号	業務名称 東京大学(本郷)情報基盤センター本館改修(建築)設計業務		工事名称 東京大学(本郷)情報基盤センター本館等改修その他工事		施設部長 計画課	
訂正			一級建築士建設大臣登録 第132373号 東元 久雄		図面名称 南立面図(改修前)		作成年度 令和8年	縮尺 1/200
-	-		東元				西村	開
-	-						山本	助村
-	-						奥野	図面番号 本A - 26
-	-						A1 A3	

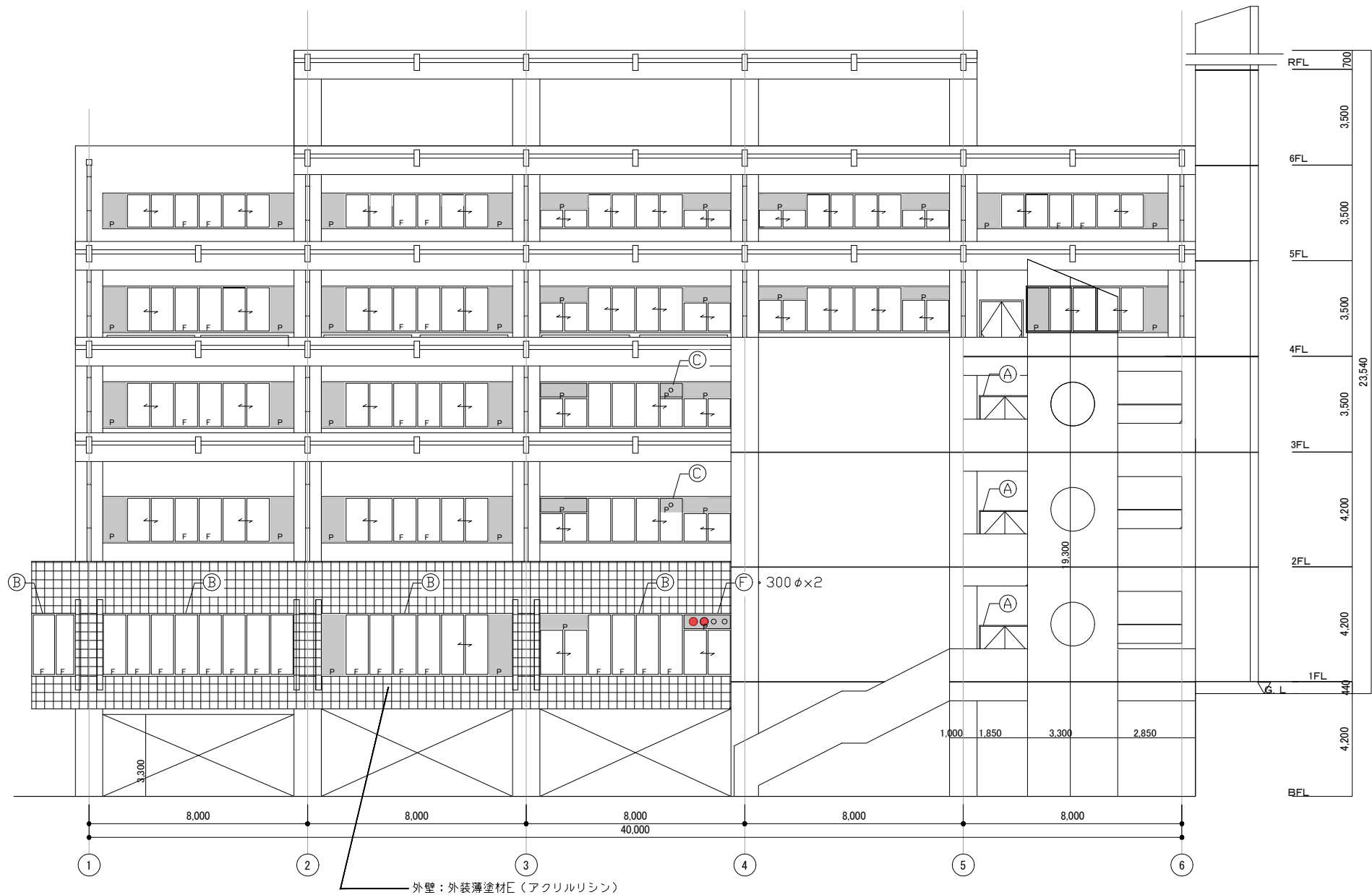

凡例

	外壁：外装薄塗材E（アクリルリシン）	Ⓐ	既存鋼製建具の上、DP(1級)塗替え
		Ⓑ	既存アルミ建具の上、エポキシ樹脂系塗装
	外壁意匠パネル追加(仕上げ塗材)+サイン	Ⓒ	フィルム貼り
		Ⓓ	せり器質タイル100角貼り
		Ⓔ	アルミ製建具新設
		Ⓕ	既存アルミパネルに穴あけ

概要図

特記事項		株式会社 GEN設計 〒700-0838 岡山市北区京町10番2号 TEL：086-225-1367 FAX：086-223-2070 一級建築士事務所岡山県知事登録第13060号	業務名称	工事名称	施設部長 計画課					
訂正			東京大学（本郷）情報基盤センター本館改修（建築）設計業務	東京大学（本郷）情報基盤センター本館等改修その他工事	 東京大学 THE UNIVERSITY OF TOKYO	西村	関	山本	助村	奥野
-	-		一級建築士建設大臣登録 第132373号 東元 久雄	図面名称		作成年度	縮尺		図面番号	
-	-			南立面図(改修後)		令和8年	1/200	A1 A3	本A - 27	
-	-									
-	-									
-	-									
-	-									
-	-									



概要図

特記事項		株式会社 GEN設計 〒700-0838 岡山市北区京町10番2号 TEL:086-225-1367 FAX:086-223-2070 一級建築士事務所岡山県知事登録 第13060号	業務名称 東京大学(本郷)情報基盤センター本館改修(建築)設計業務 一級建築士建設大臣登録 第132373号 東元 久雄	工事名称 東京大学(本郷)情報基盤センター本館等改修その他工事 図面名称 北立面図(改修前)	施設部長計画課 東京大学 THE UNIVERSITY OF TOKYO 西村 関 山本 助村 奥野			
訂正					作成年度	縮尺	図面番号	
・					令和8年	1/200	A1 A3 本A - 28	
・								
・								
・								

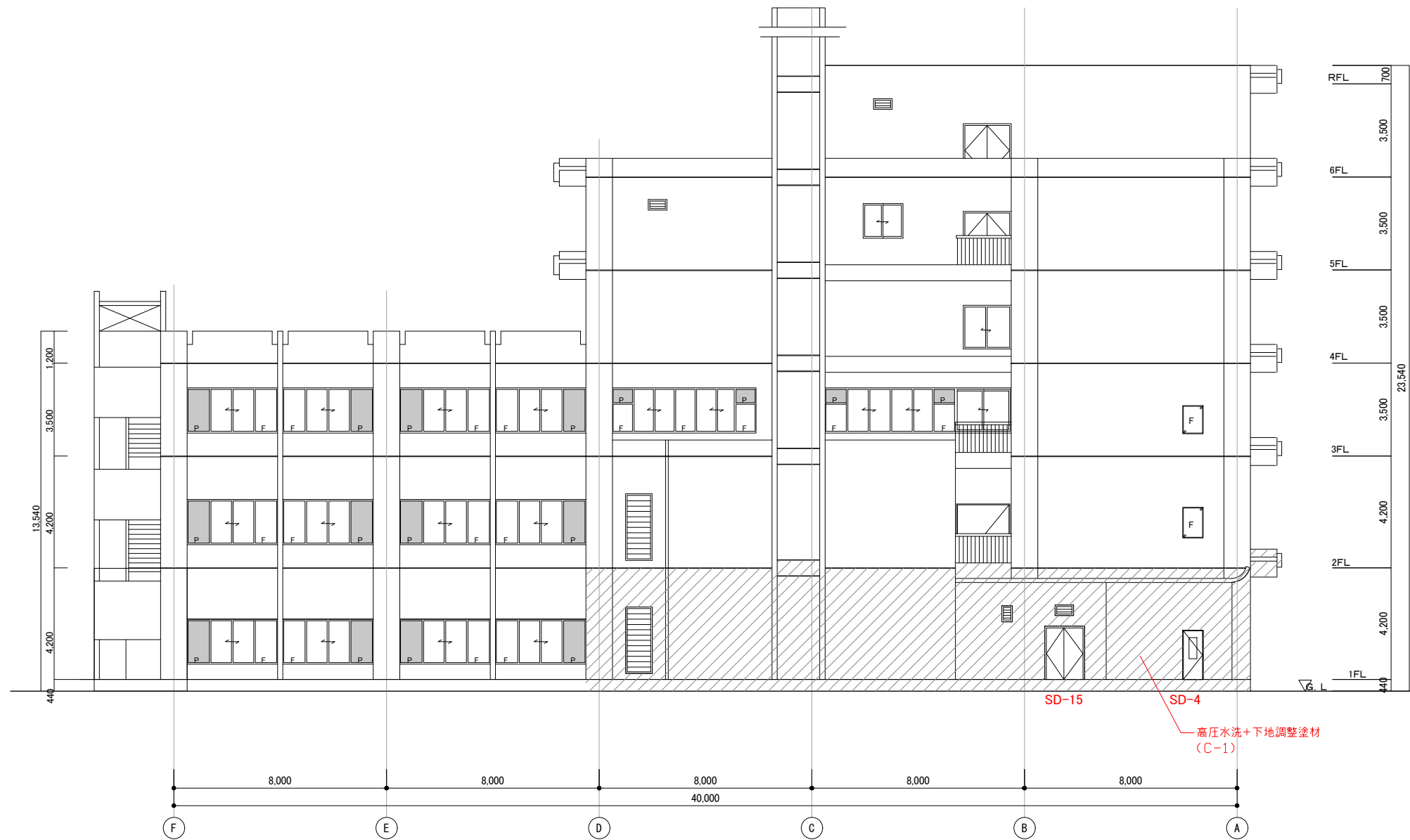

概要図

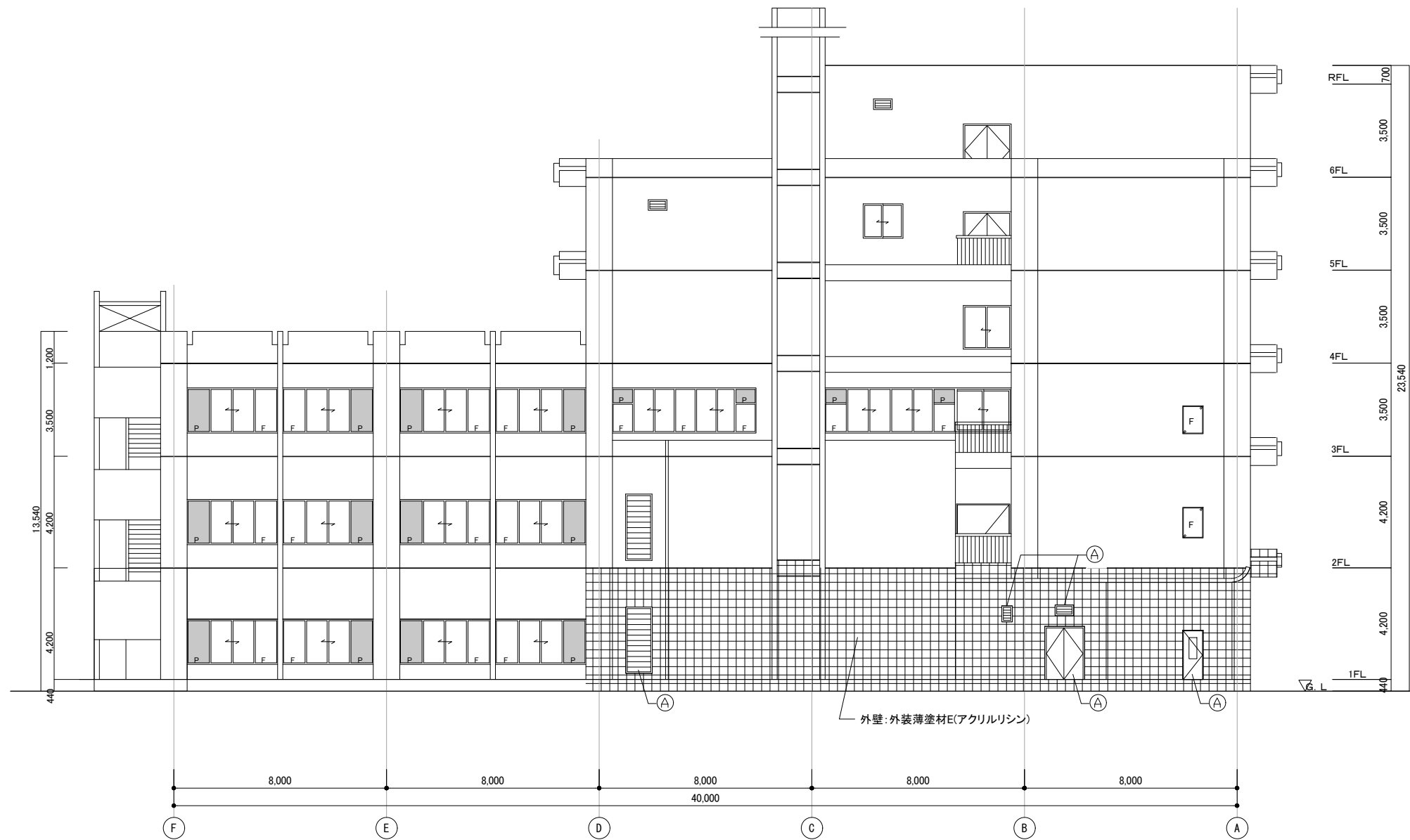

特記事項		株式会社 GEN設計 〒700-0838 岡山市北区京町10番2号 TEL:086-225-1367 FAX:086-223-2070 一級建築士事務所 岡山県知事登録 第13060号	業務名称 東京大学(本郷)情報基盤センター本館改修(建築)設計業務		工事名称 東京大学(本郷)情報基盤センター本館等改修その他工事		施設部長計画課				
訂正			一級建築士建設大臣登録 第132373号 東元 久雄		図面名称 東立面図(改修前)		作成年度 令和8年	縮尺 1/200		図面番号 本A-30	
-											
-											
-											
-											



凡例

	外壁：外装薄塗材E（アクリルリシン）	①	既存鋼製建具の上、DP(1級)塗替え
		②	既存アルミ建具の上、エポキシ樹脂系塗装
	外壁意匠パネル追加(仕上げ塗材)+サイン	③	フィルム貼り
		④	せり器質タイル100角貼り
		⑤	アルミ製建具新設
		⑥	既存アルミパネルに穴あけ

概要図

特記事項		株式会社 GEN設計 〒700-0838 岡山市北区京町10番2号 TEL:086-225-1367 FAX:086-223-2070 一級建築士事務所岡山県知事登録 第13060号	業務名称	工事名称	施設部長計画課					
訂正			東京大学(本郷)情報基盤センター本館改修(建築)設計業務	東京大学(本郷)情報基盤センター本館等改修その他工事	 東京大学 THE UNIVERSITY OF TOKYO	西村	関	山本	助村	奥野
-			一級建築士建設大臣登録 第132373号 東元 久雄 	図面名称 東立面図(改修後)		作成年度 令和8年	縮尺 1/200		A1 A3	図面番号 本A-31
-										
-										
-										
-										
-										

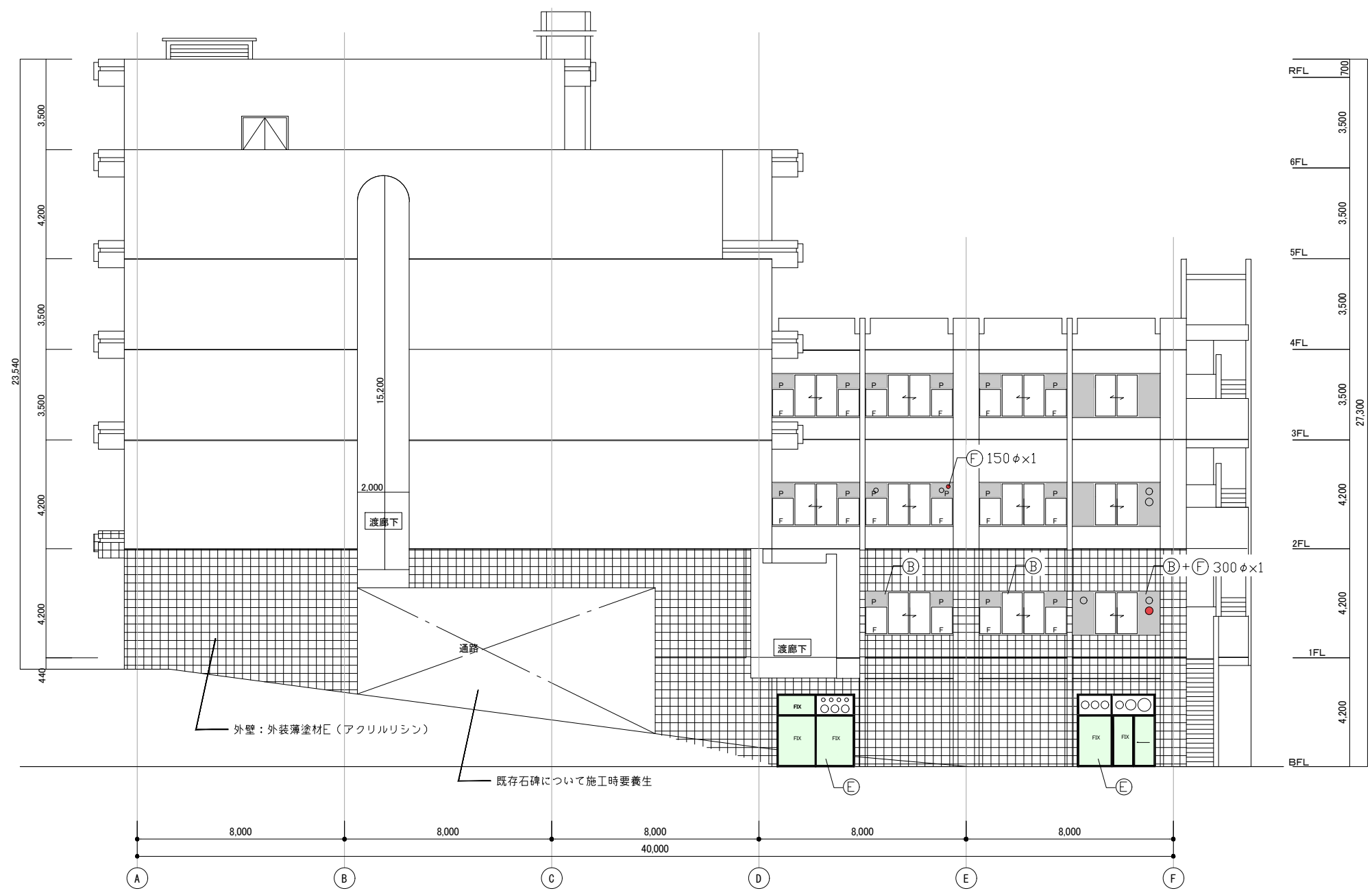

凡例

	外壁：外装薄塗材E（アクリルリシン）	Ⓐ	既存鋼製建具の上、DP(1級)塗替え
		Ⓑ	既存アルミ建具の上、エポキシ樹脂系塗装
	外壁意匠パネル追加(仕上げ塗材)+サイン	Ⓒ	フィルム貼り
		Ⓓ	せり器質タイル100角貼り
		Ⓔ	アルミ製建具新設
		Ⓕ	既存アルミパネルに穴あけ

概要図

特記事項		株式会社 GEN設計 〒700-0838 岡山市北区京町10番2号 TEL:086-225-1367 FAX:086-223-2070 一級建築士事務所 岡山市知事登録 第13060号	業務名称 東京大学(本郷)情報基盤センター本館改修(建築)設計業務		工事名称 東京大学(本郷)情報基盤センター本館等改修その他工事		施設部長 計画課 東京大学 西村 関 山本 助村 奥野	
訂正			図面名称 西立面図(改修後)		作成年度 令和8年		縮尺 1/200	図面番号 本A-33
.			一級建築士建設大臣登録 第132373号 東元 久雄 (東元)				A1 A3	
.								
.								

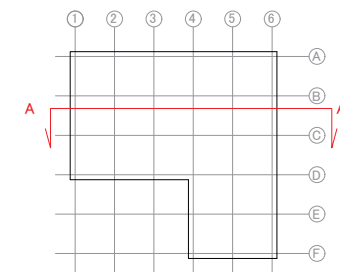
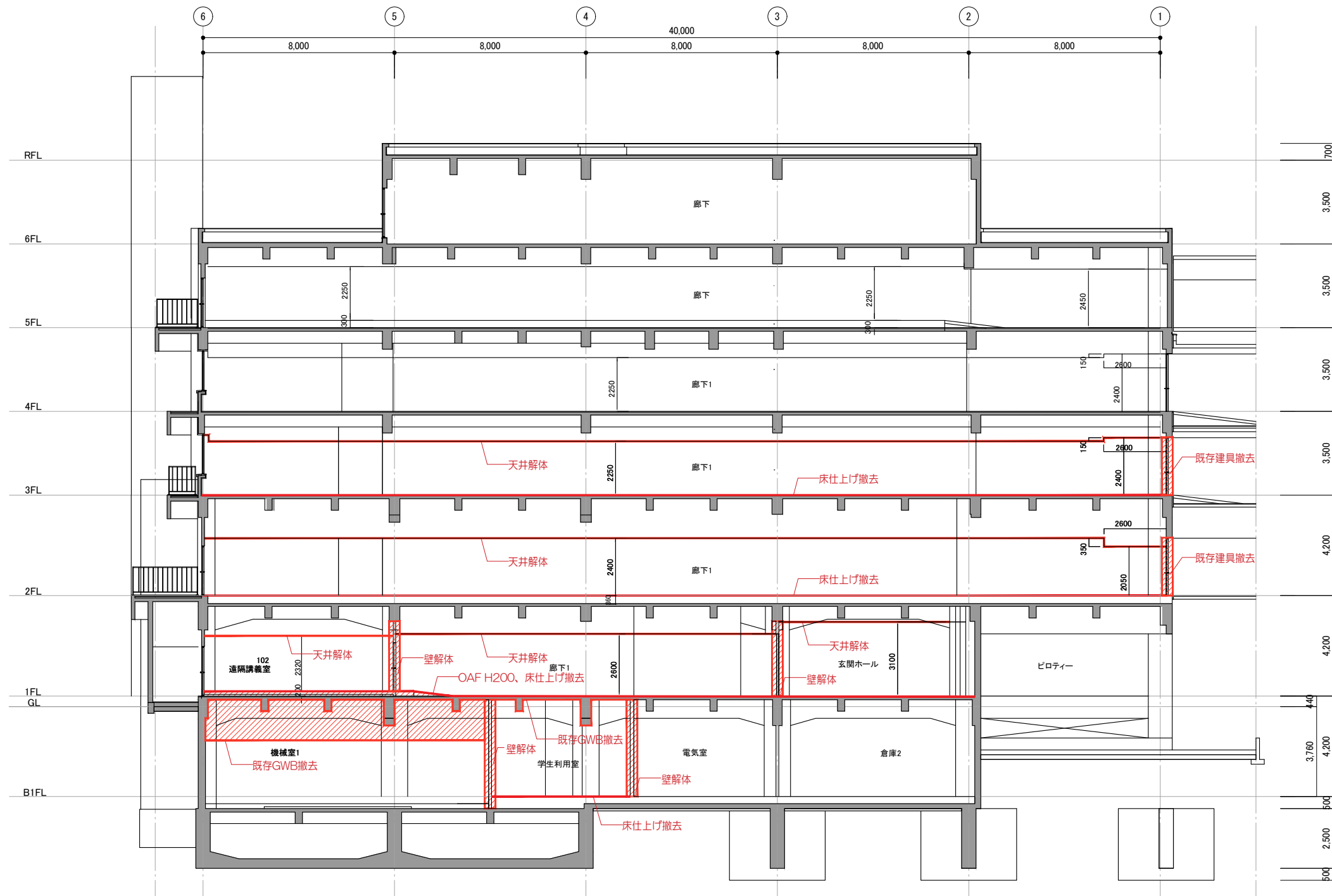

概要図

特記事項		株式会社 GEN設計 〒700-0838 岡山市北区京町10番2号 TEL : 086-225-1367 FAX : 086-223-2070 一級建築士事務所 岡山県知事登録 第13060号	業務名称 東京大学(本郷)情報基盤センター本館改修(建築)設計業務	工事名称 東京大学(本郷)情報基盤センター本館等改修その他工事	施設部長 計画課			
訂正					西村 関 山本 助村 奥野			
-	-				作成年度			
-	-				令和8年			
-	-				縮尺		図面番号	
-	-				1/200 A1 A3		本A - 34	
		一級建築士建設大臣登録 第132373号 東元 久雄		図面名称 A-A'断面図(改修前)				

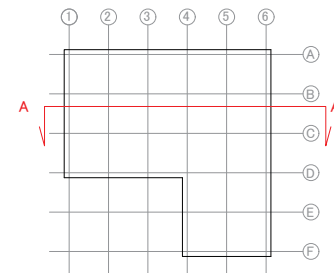
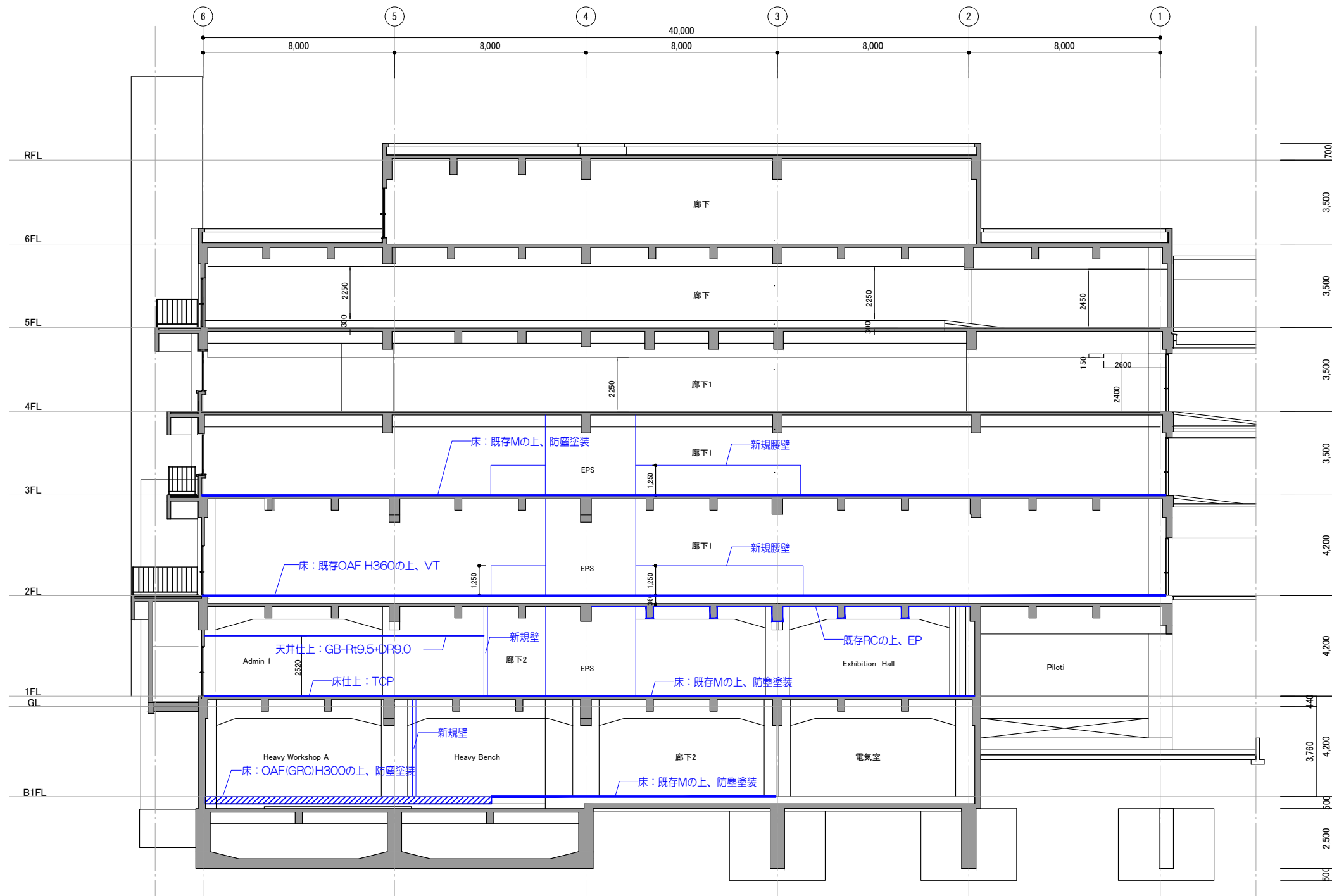

概要図

特記事項		株式会社 GEN設計 〒700-0838 岡山市北区京町10番2号 TEL : 086-225-1367 FAX : 086-223-2070 一級建築士事務所 岡山県知事登録 第13060号	業務名称 東京大学(本郷)情報基盤センター本館改修(建築)設計業務	工事名称 東京大学(本郷)情報基盤センター本館等改修その他工事	施設部長 計画課				
訂正					西村	関	山本	助村	奥野
-	-								
-	-								
-	-								
-	-								
			一級建築士建設大臣登録 第132373号 東元 久雄	図面名称 A-A'断面図(改修後)	作成年度 令和8年	縮尺 1/200		図面番号 A1 A3 本A - 35	

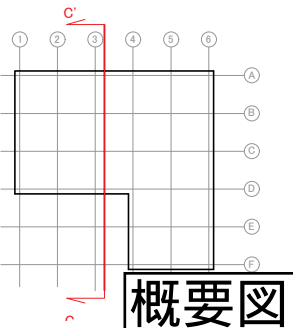
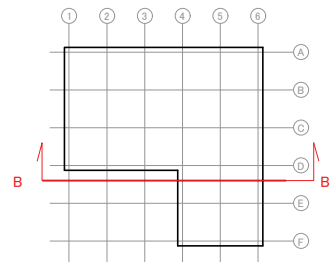
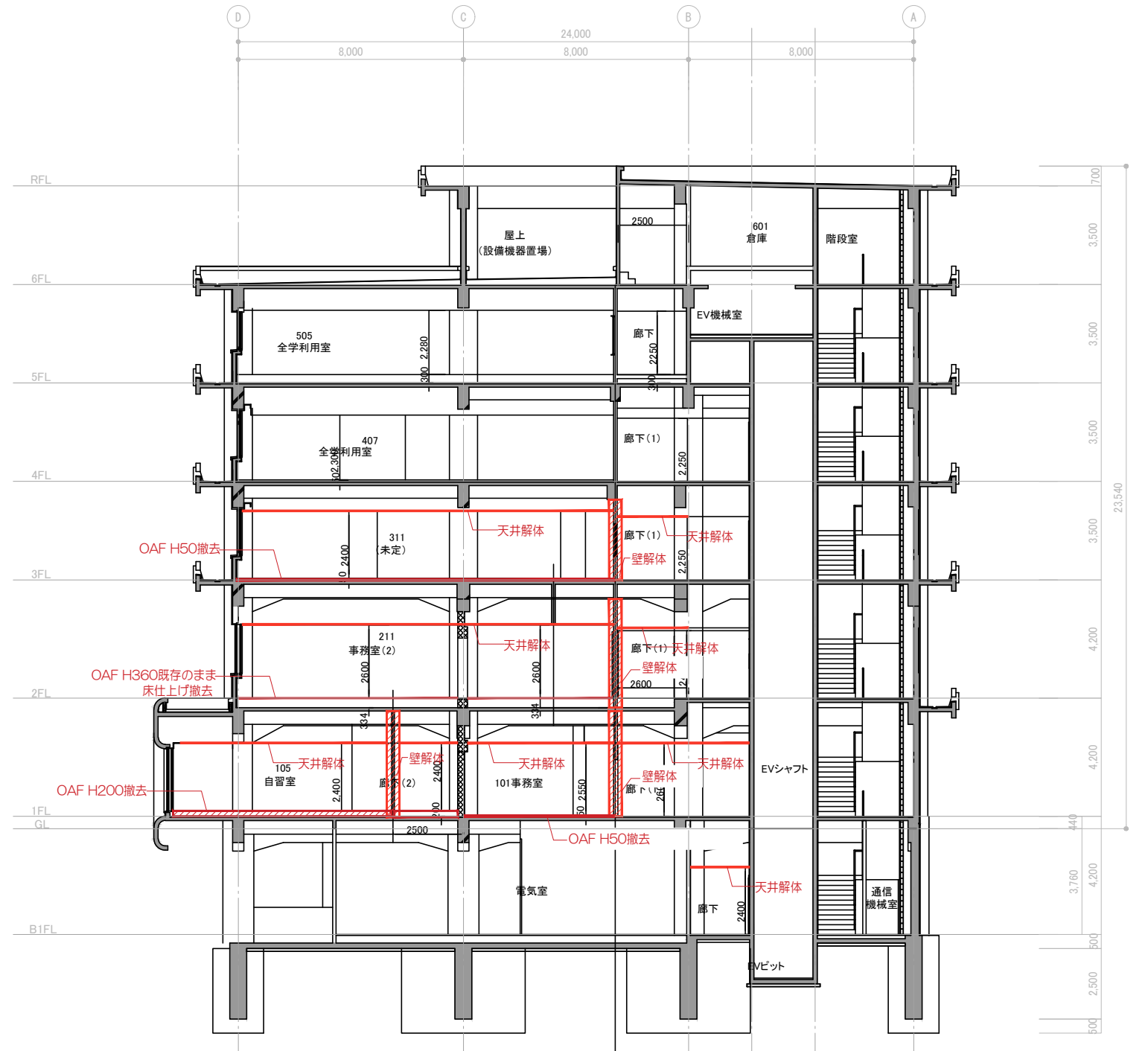
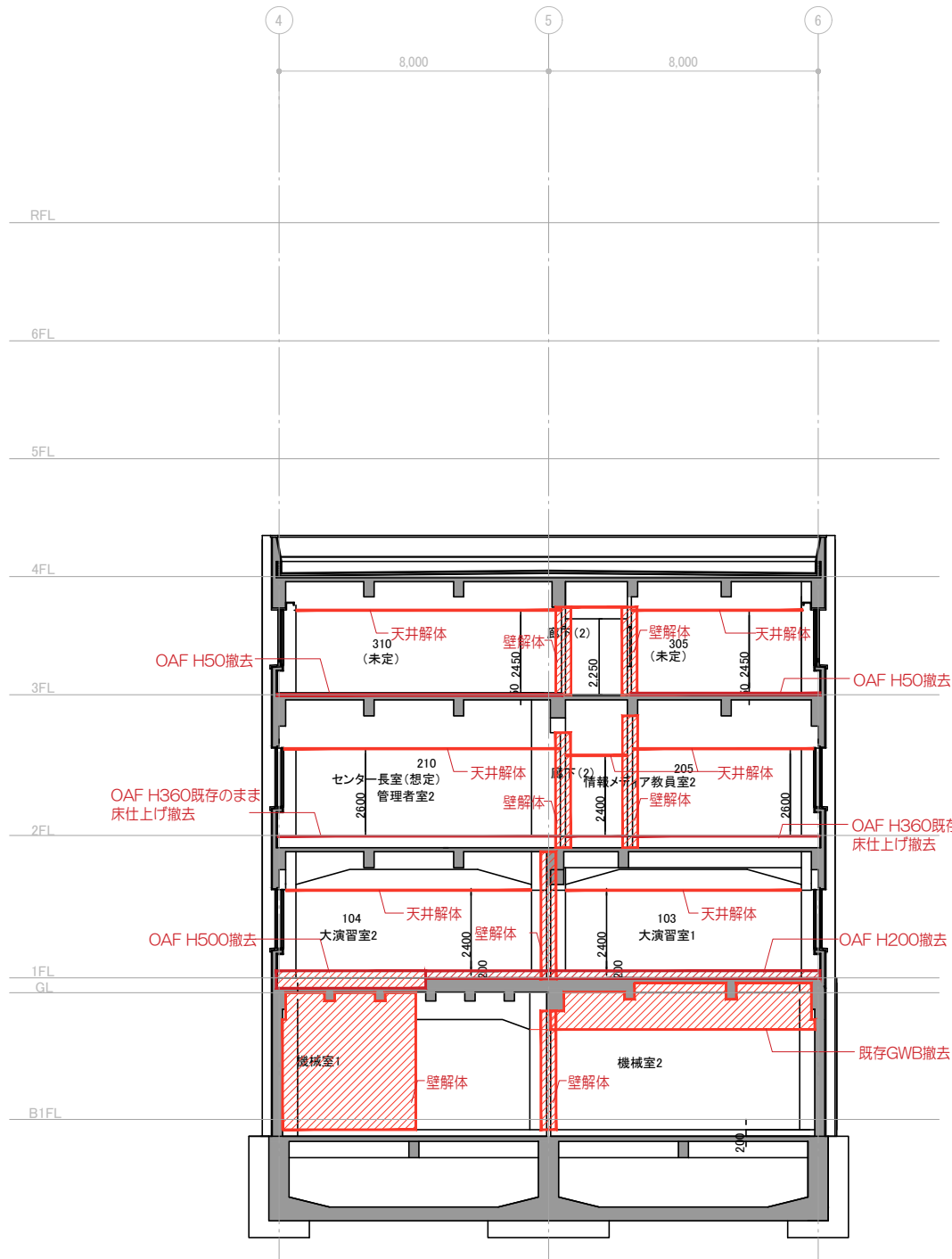

概要図

特記事項		株式会社 GEN設計 〒700-0838 岡山市北区京町10番2号 TEL:086-225-1367 FAX:086-223-2070 一級建築士事務所岡山県知事登録 第13060号	業務名称 東京大学(本郷)情報基盤センター本館改修(建築)設計業務		工事名称 東京大学(本郷)情報基盤センター本館等改修その他工事		<div>施設部長計画課</div> <div>東京大学 THE UNIVERSITY OF TOKYO</div> <div><div>西村</div><div>関</div><div>山本</div><div>助村</div><div>奥野</div></div>					
訂正			一級建築士建設大臣登録 第132373号 東元 久雄		図面名称 B-B' C-C' 断面図(改修前)		作成年度 令和8年		縮尺 1/200		図面番号 本A-36	
・			東元									
・												
・												

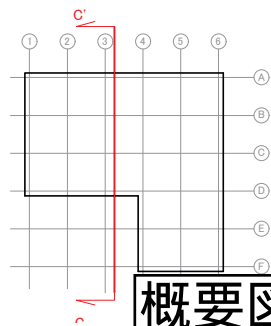
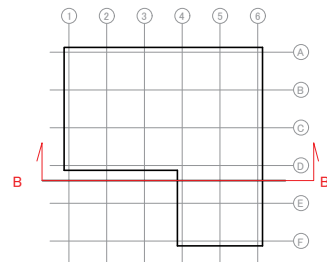
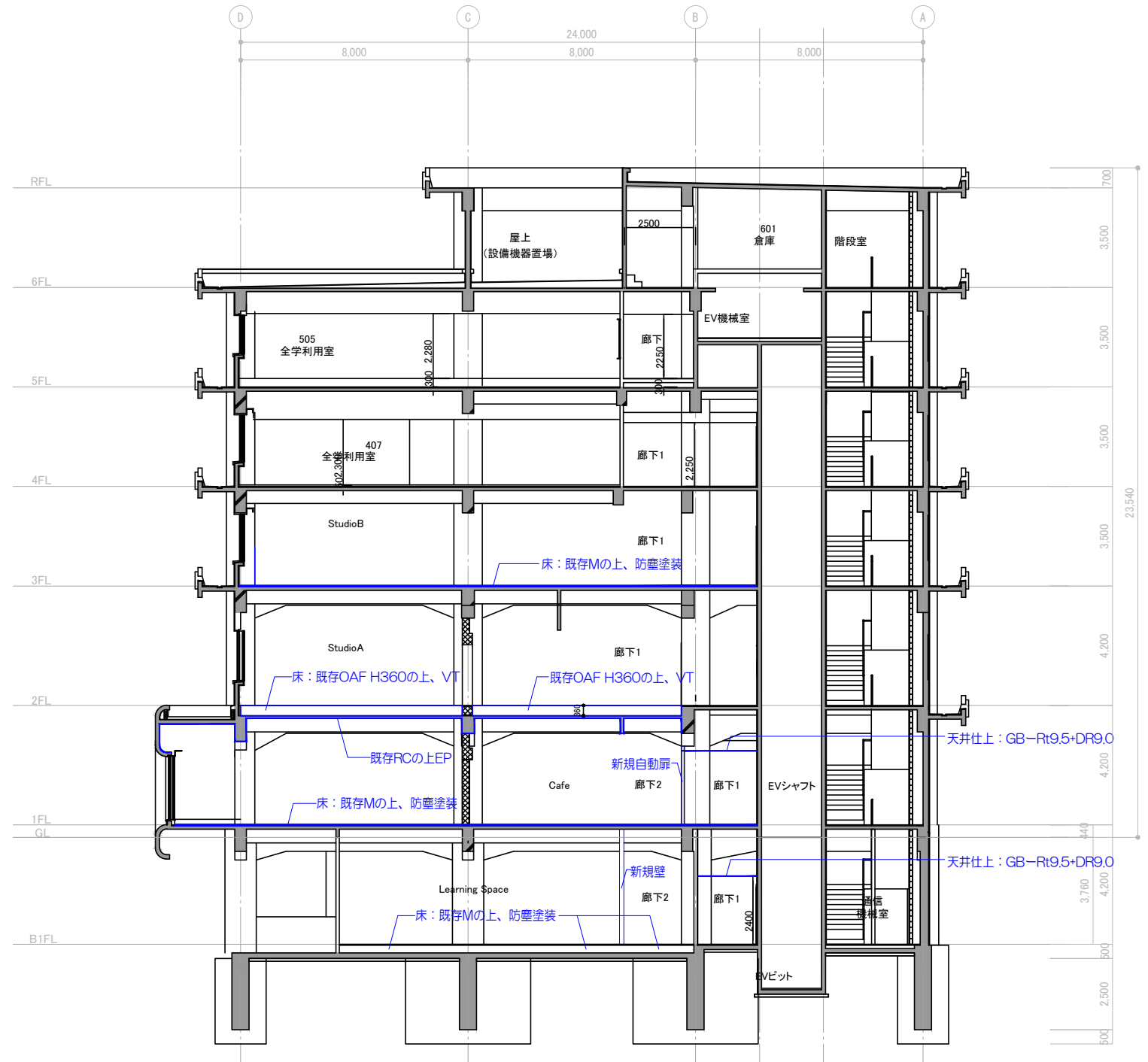
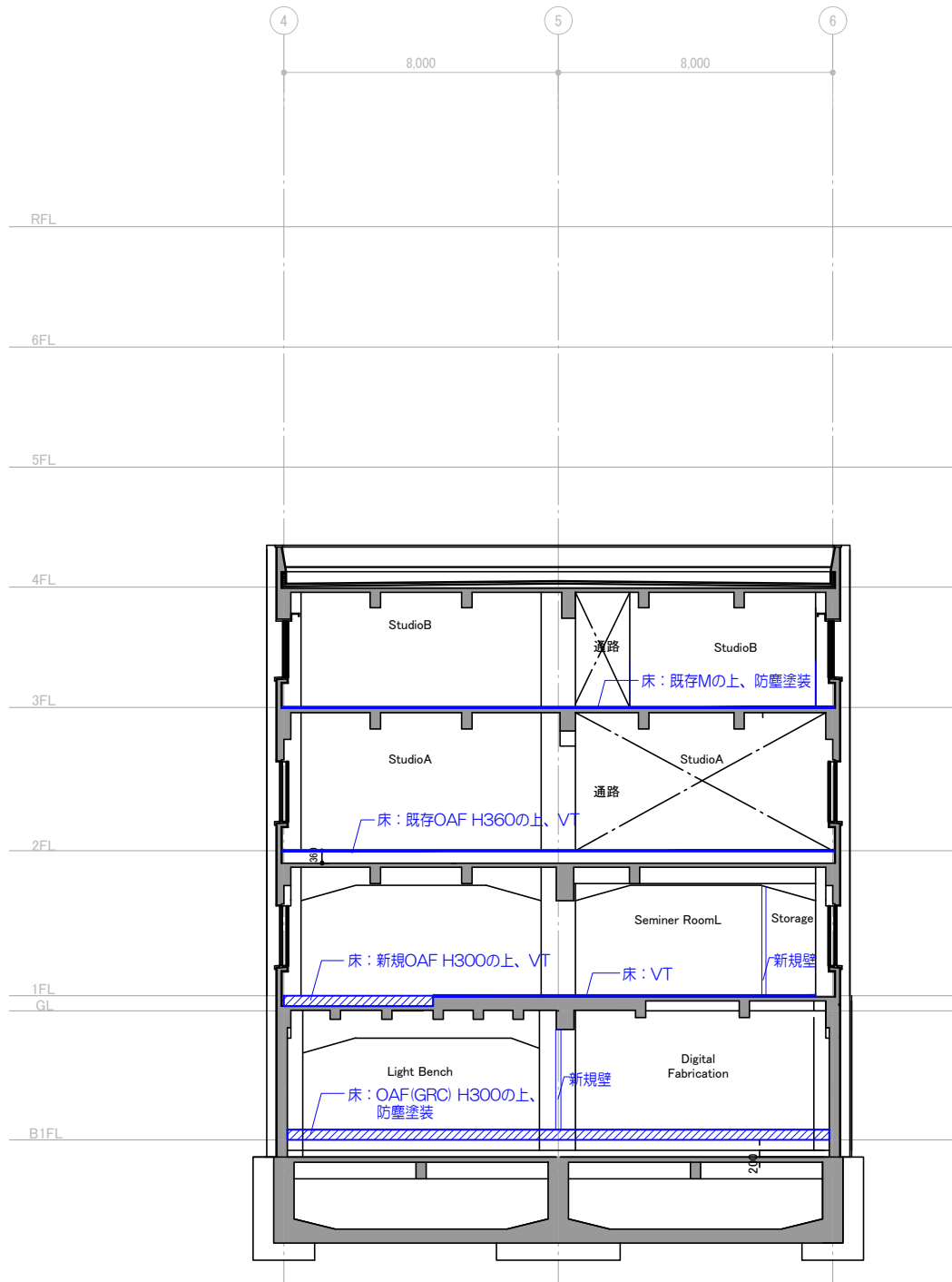

概要図

特記事項		株式会社 GEN設計 〒700-0838 岡山市北区京町10番2号 TEL: 086-225-1367 FAX: 086-223-2070 一級建築士事務所 岡山県知事登録 第13060号	業務名称 東京大学(本郷)情報基盤センター本館改修(建築)設計業務		工事名称 東京大学(本郷)情報基盤センター本館等改修その他工事	施設部長 計画課	
訂正			一級建築士建設大臣登録 第132373号 東元 久雄		図面名称 B-B' C-C' 断面図(改修後)		作成年度 令和8年
・			東元		図面番号 本A - 37		縮尺 1/200
・							西村
・							関

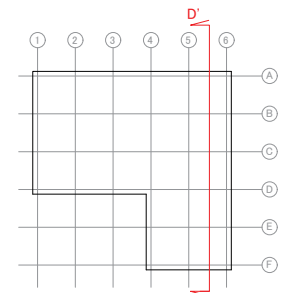
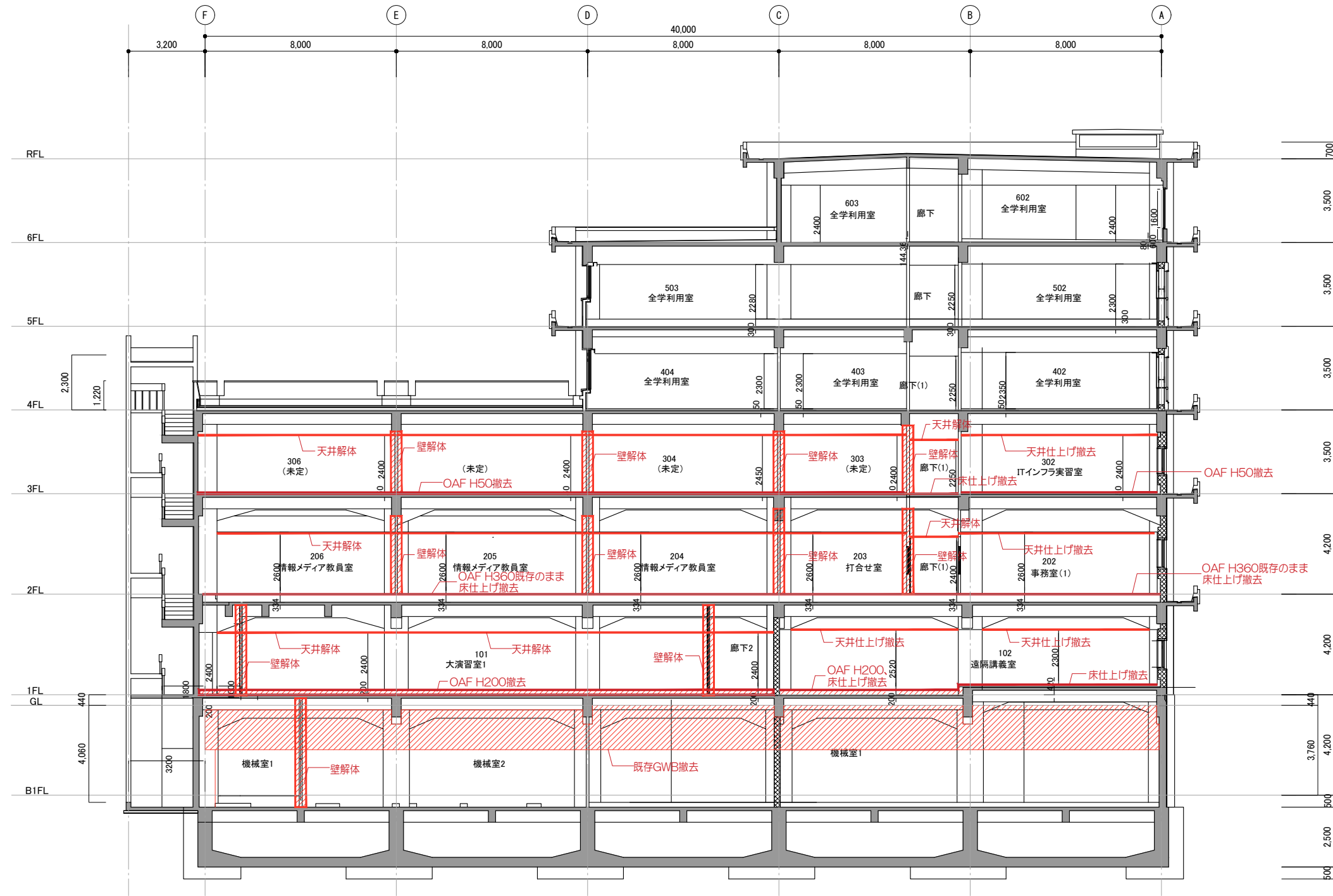

概要図

特記事項		株式会社 GEN設計 〒700-0838 岡山市北区京町10番2号 TEL : 086-225-1367 FAX : 086-223-2070 一級建築士事務所 岡山県知事登録 第13060号	業務名称 東京大学(本郷)情報基盤センター本館改修(建築)設計業務 一級建築士建設大臣登録 第132373号 東元 久雄	工事名称 東京大学(本郷)情報基盤センター本館等改修その他工事 図面名称 D-D'断面図(改修前)	施設部長 計画課 東京大学 西村 関 山本 助村 奥野	
訂正					作成年度 令和8年	縮尺 1/200
・					図面番号 A1 A3	本A - 38
・						
・						
・						

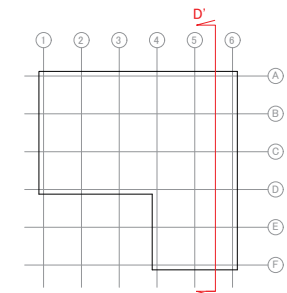
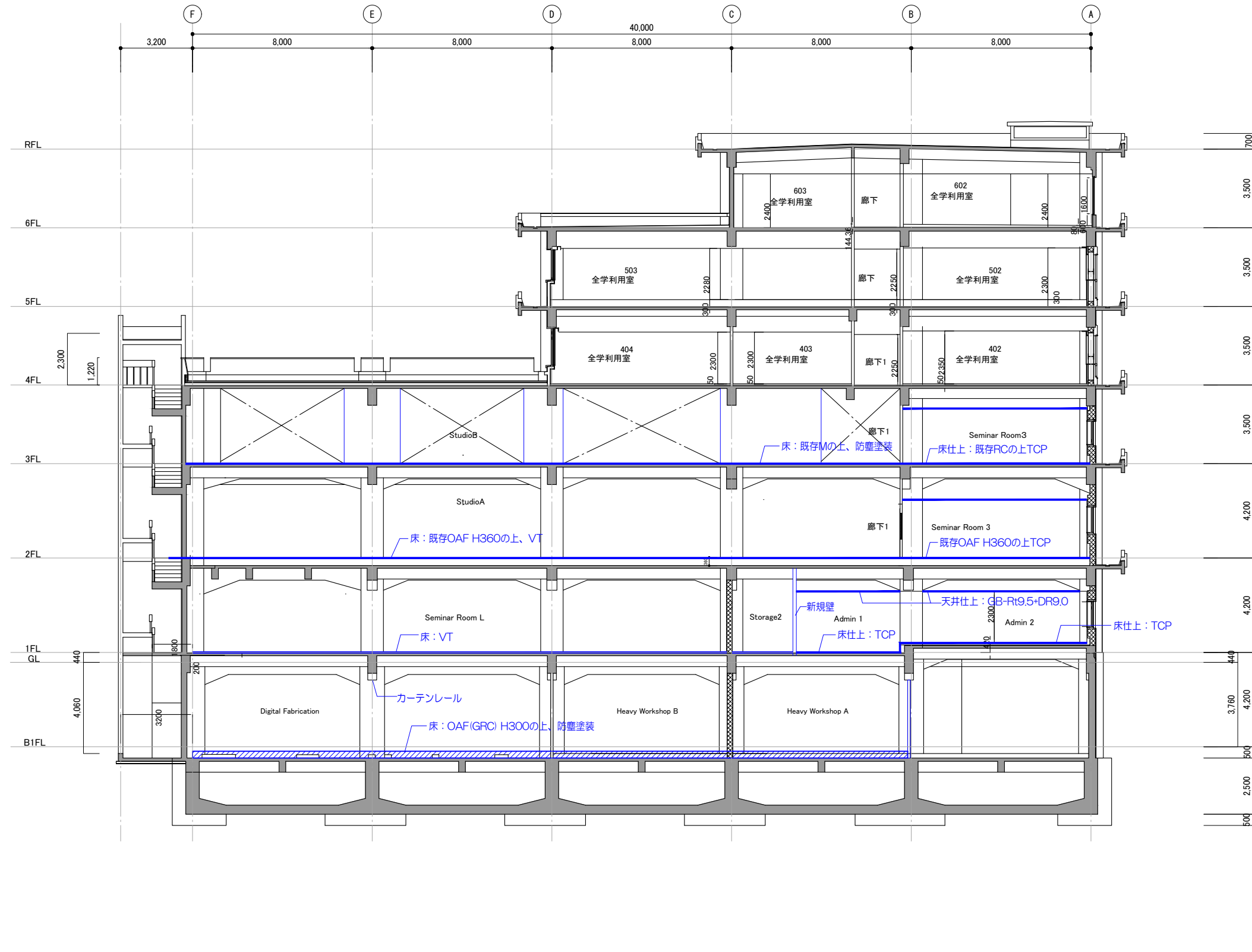

概要図

特記事項		株式会社 GEN設計 〒700-0838 岡山市北区京町10番2号 TEL : 086-225-1367 FAX : 086-223-2070 一級建築士事務所 岡山県知事登録 第13060号	業務名称 東京大学(本郷)情報基盤センター本館改修(建築)設計業務	工事名称 東京大学(本郷)情報基盤センター本館等改修その他工事	 施設部長 計画課 <div><div>西村</div><div>関</div><div>山本</div><div>助村</div><div>奥野</div></div>				
訂正						図面名称 D-D' 断面図(改修後)	作成年度 令和8年	縮尺 1/200	図面番号 A1 A3 本A - 39
-	-								
-	-								
-	-								
-	-								

建物概要

■名称

: 情報基盤センター別館

■主要用途

: 大学

■所在地

: 東京都文京区弥生2丁目11番16号(地名地番/住所表示)

■地域地区

1.用途地域

: 第1種中高層住居専用地域

2.防火地域

: 準防火地域

3.建蔽率限度

: 60%

4.容積率限度

: 300%

5.高度地域

: 第3種高度地域/22m高度地区

6.日影規制

: 4-2. 5時間/4m

7.その他の規制

: 第一種文教地区

■敷地面積

: 43,787㎡

■階数

: 地下1階 地上5階

■構造

: 鉄筋コンクリート造

■建築面積

: 479㎡

■延床面積

: 2,407㎡

■高さ

: 22.85m

■接道条件

1.幅員

: 15m(言問通り)

2.接道長

: 10m以上

3.道路種別

: 法42条1項道路

案内図

計画地: 浅野キャンパス
文京区弥生2丁目11番16号

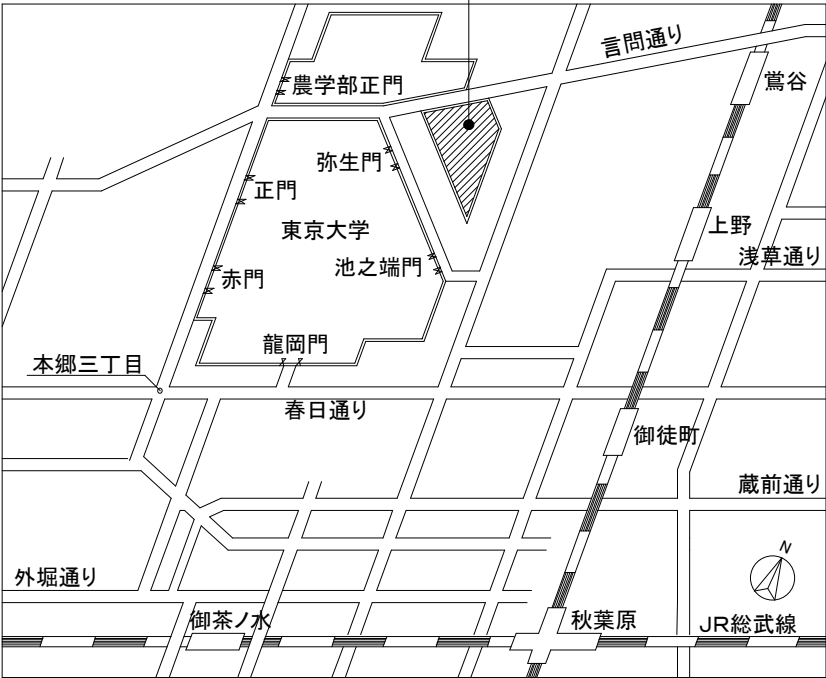

配置図 S=1/1200



計画建物: 情報基盤センター別館

01020304050100m



特記事項		業務名称		工事名称		施設部長 計画課	
訂正		東京大学(本郷)情報基盤センター別館改修(建築)設計業務(実施設計)		東京大学(本郷)情報基盤センター本館等改修その他工事		<div>東京大学</div> <div>西村 関 山本 助村 奥野</div>	
...		一級建築士事務所第12399号 香山建築研究所 一級建築士第289714号 長谷川祥久		図面名称		縮尺	
...				建物概要・案内図・配置図		年度	
...						図面番号	
...						別A-11	

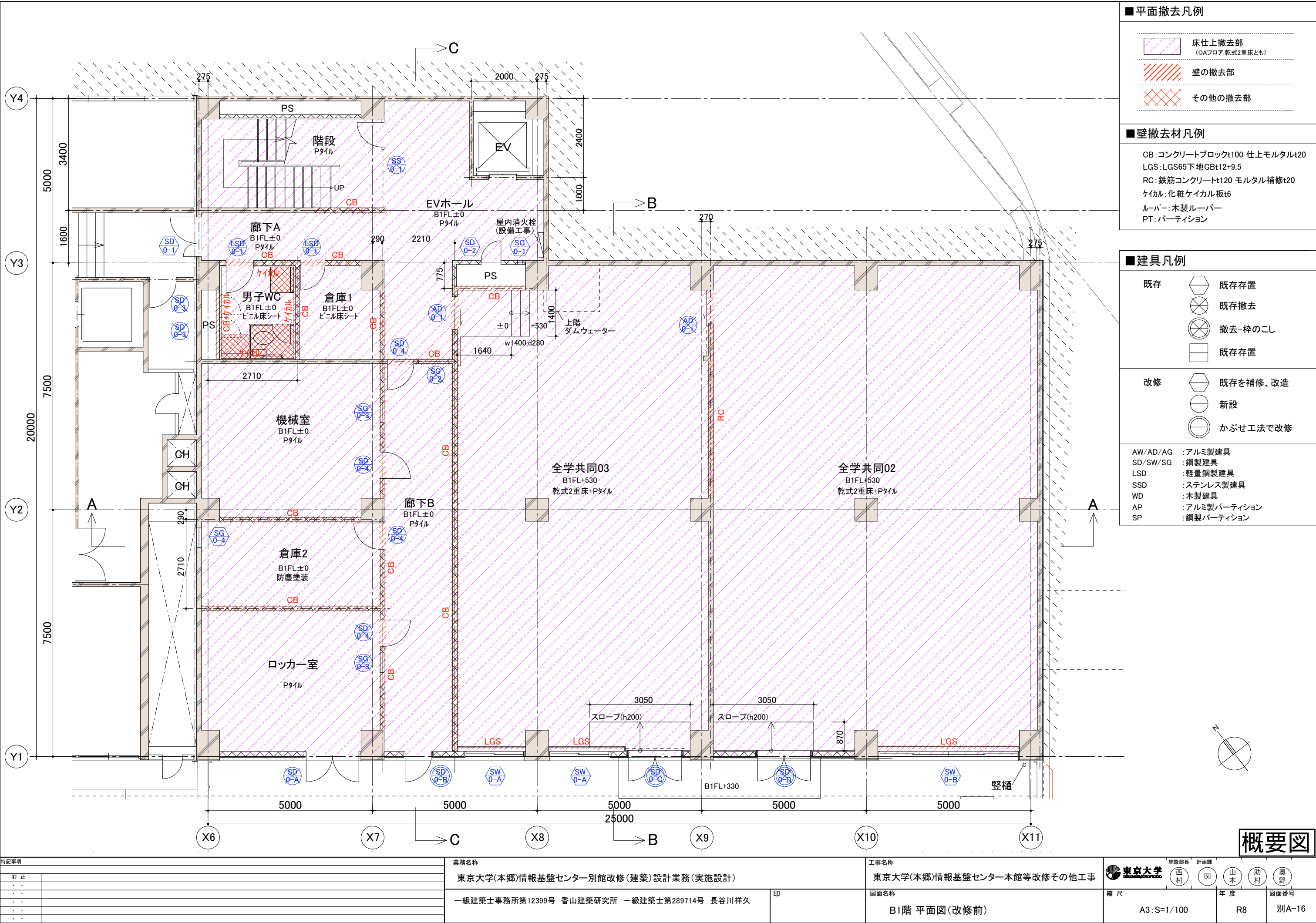

特記事項	
訂正	
・	
・	
・	
・	
・	

業務名称	
東京大学(本郷)情報基盤センター別館改修(建築)設計業務(実施設計)	
一級建築士事務所第12399号 香山建築研究所 一級建築士第289714号 長谷川祥久	印

工事名称	
東京大学(本郷)情報基盤センター本館等改修その他工事	
図面名称	B1階 平面図(改修前)

東京大学	施設部長	計画課		
	西村	関	山本	助村
縮尺	A3:S=1/100	年度	R8	図面番号
				別A-16

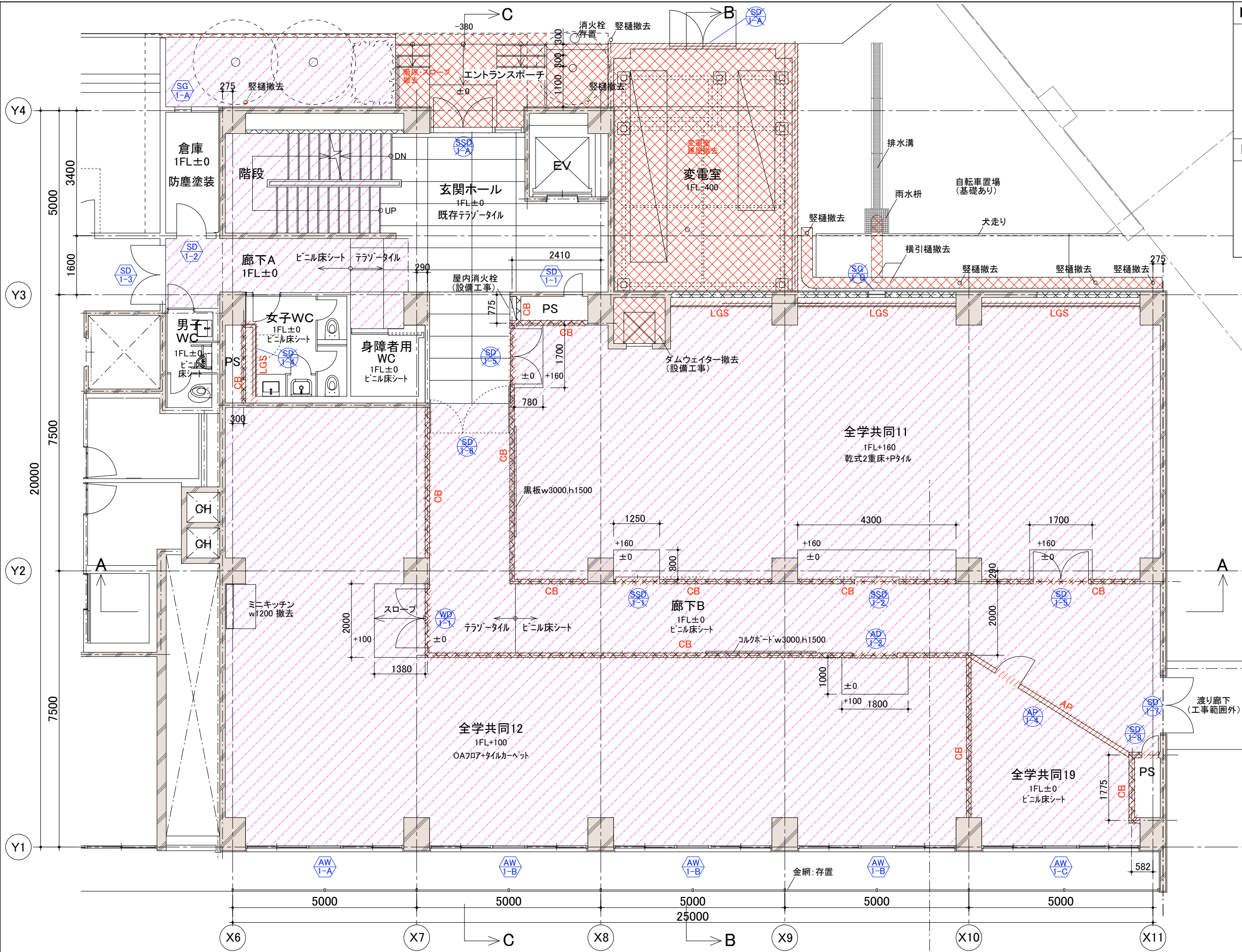

■平面撤去凡例

- 床仕上撤去部 (OAフロア、乾式2重床とも)
- 壁の撤去部
- その他の撤去部

■壁撤去材凡例

CB: コンクリートブロックt100 仕上モルタルt20
LGS: LGS65下地GBt12+9.5
RC: 鉄筋コンクリートt120 モルタル補修t20
ケイカル: 化粧ケイカル板t6
ルーバー: 木製ルーバー
PT: パーティション

■建具凡例

既存		既存存置
		既存撤去
		撤去-枠のこし
		既存存置
改修		既存を補修、改造
		新設
		かぶせ工法で改修

AW/AD/AG : アルミ製建具
SD/SW/SG : 鋼製建具
LSD : 軽量鋼製建具
SSD : ステンレス製建具
WD : 木製建具
AP : アルミ製パーティション
SP : 鋼製パーティション

概要図

特記事項		業務名称		工事名称		施設部長 計画課	
訂正		東京大学(本郷)情報基盤センター別館改修(建築)設計業務(実施設計)		東京大学(本郷)情報基盤センター本館等改修その他工事		西村 関 山本 助村 奥野	
		一級建築士事務所第12399号 香山建築研究所 一級建築士第289714号 長谷川祥久		図面名称		縮尺	
				1階 平面図(改修前)		年度	
						図面番号	
						A3:S-1/100	
						R8	
						別A-18	

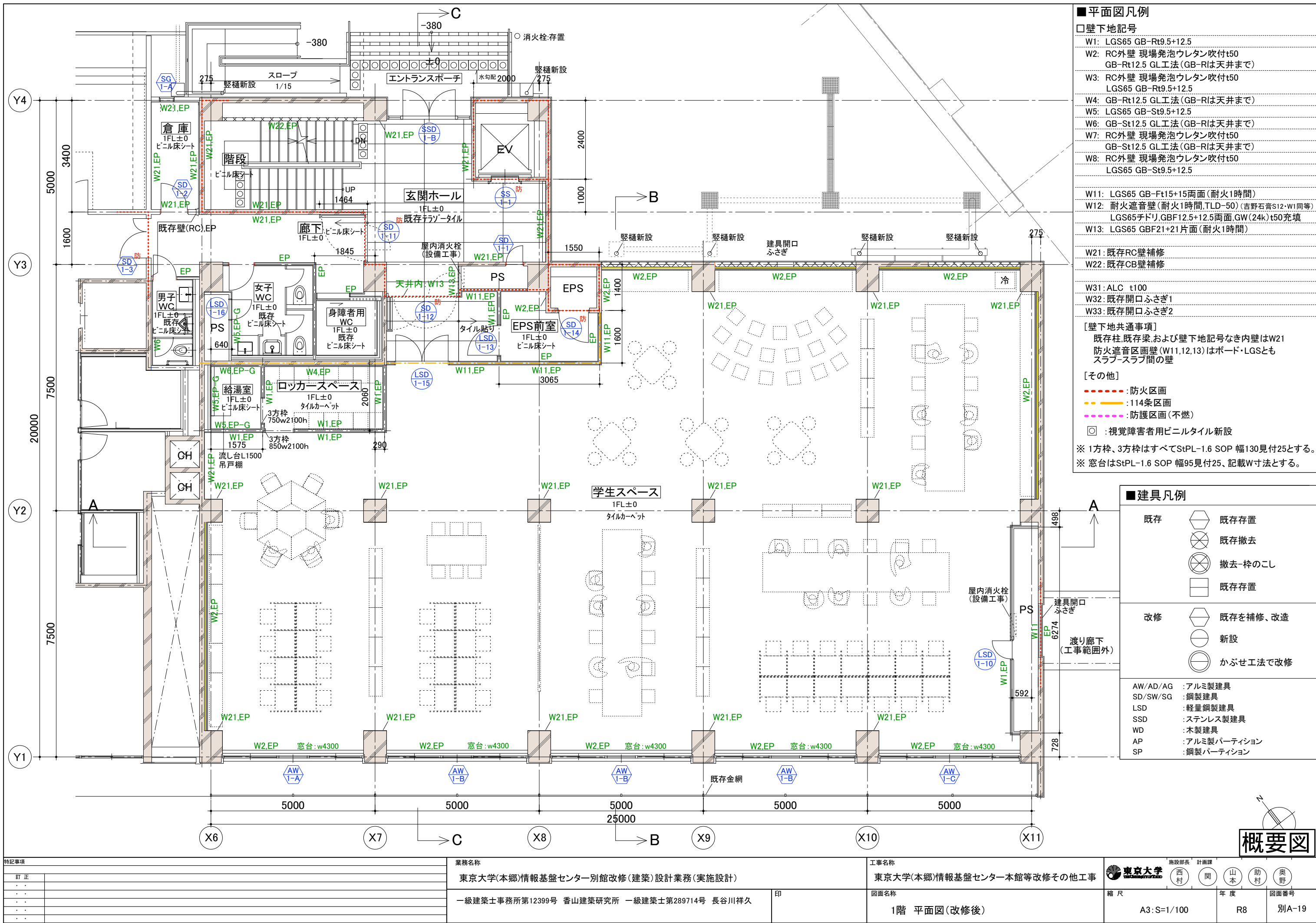

特記事項	
訂正	
・	
・	
・	
・	
・	

業務名称	東京大学(本郷)情報基盤センター別館改修(建築)設計業務(実施設計)
一級建築士事務所第12399号 香山建築研究所 一級建築士第289714号 長谷川祥久	

工事名称	東京大学(本郷)情報基盤センター本館等改修その他工事
図面名称	1階 平面図(改修後)

施設部長	西村	計画課	関	山本	助村	奥野
縮尺	A3:S=1/100	年度	R8	図面番号	別A-19	

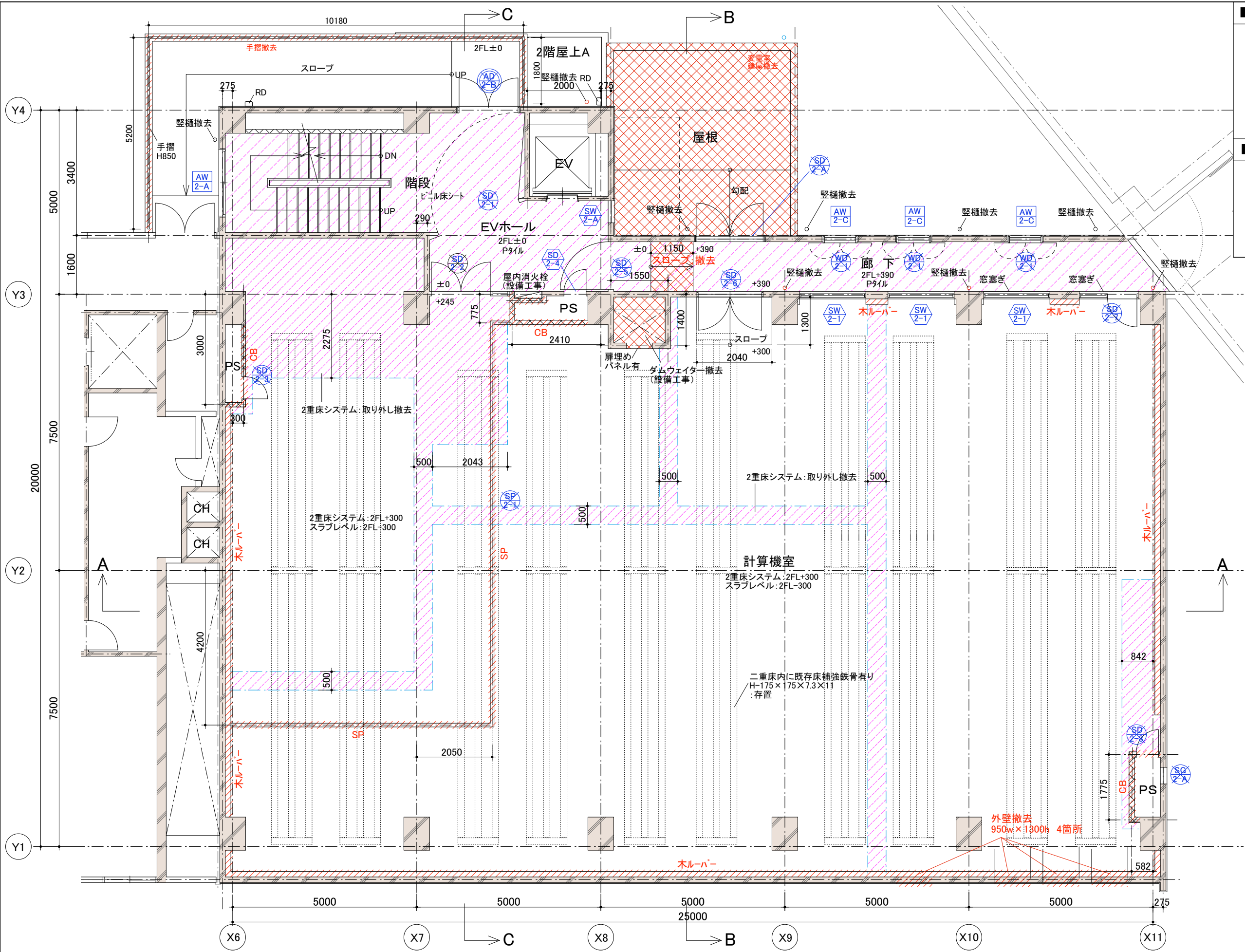

■平面撤去凡例	
	床仕上撤去部 (OAフロア、乾式2重床とも)
	壁の撤去部
	その他の撤去部
■壁撤去材凡例	
CB:コンクリートブロックt100 仕上モルタルt20	
LGS:LGS65下地GBt12+9.5	
RC:鉄筋コンクリートt120 モルタル補修t20	
ケイカル:化粧ケイカル板t6	
ルーバー:木製ルーバー	
PT:パーティション	
■建具凡例	
既存	既存存置
	既存撤去
	撤去-枠のこし
	既存存置
改修	既存を補修、改造
	新設
	かぶせ工法で改修
AW/AD/AG	:アルミ製建具
SD/SW/SG	:鋼製建具
LSD	:軽量鋼製建具
SSD	:ステンレス製建具
WD	:木製建具
AP	:アルミ製パーティション
SP	:鋼製パーティション

概要図

特記事項		業務名称		工事名称		施設部長 計画課	
訂正		東京大学(本郷)情報基盤センター別館改修(建築)設計業務(実施設計)		東京大学(本郷)情報基盤センター本館等改修その他工事		西村 関 山本 助村 奥野	
		一級建築士事務所第12399号 香山建築研究所 一級建築士第289714号 長谷川祥久		図面名称		縮尺	
				2階 平面図(改修前)		年度	
						図面番号	
						別A-20	

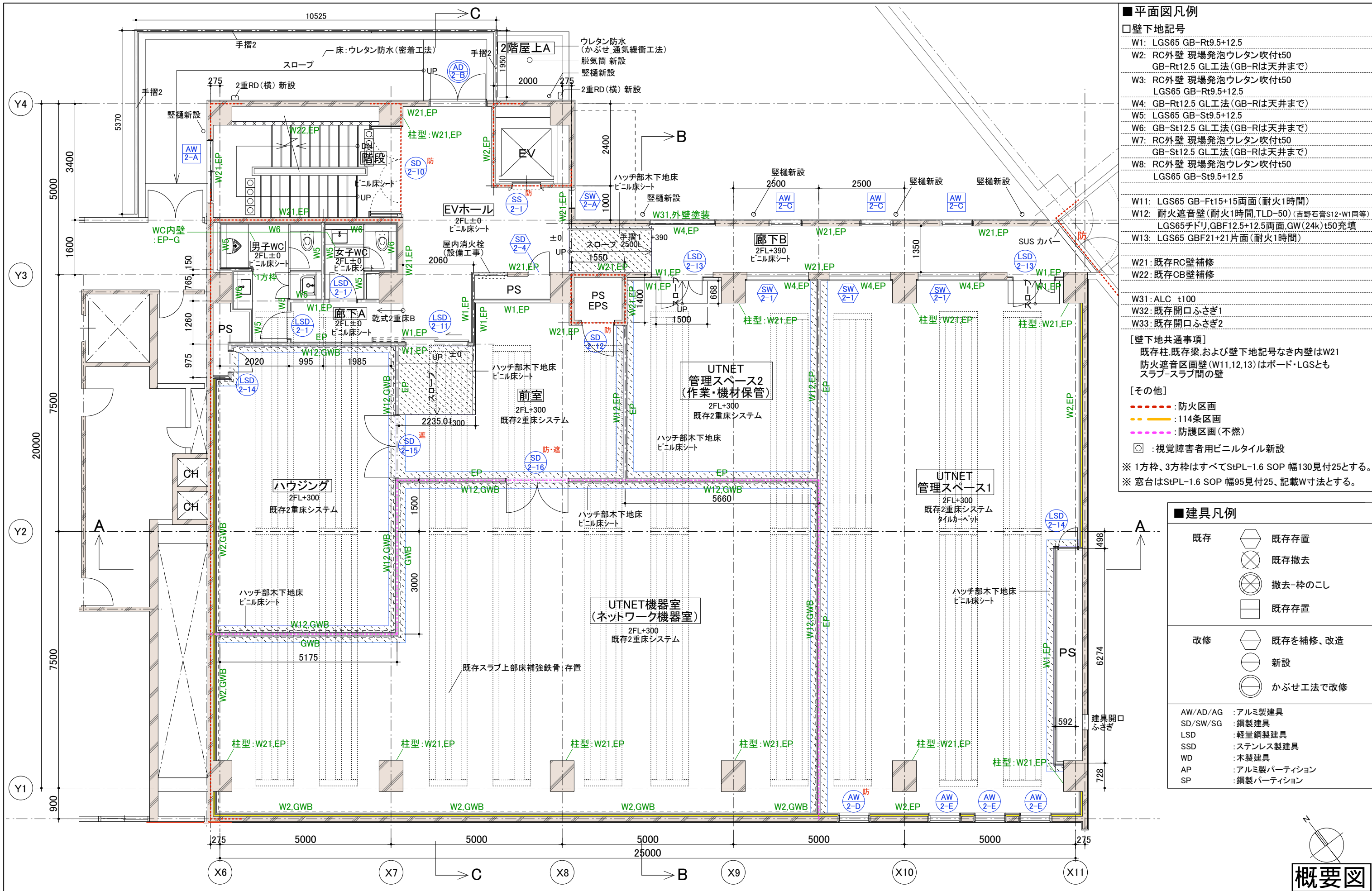

- 平面図凡例

□壁下地記号

W1: LGS65 GB-Rt9.5+12.5

W2: RC外壁 現場発泡ウレタン吹付t50
GB-Rt12.5 GL工法 (GB-Rは天井まで)

W3: RC外壁 現場発泡ウレタン吹付t50
LGS65 GB-Rt9.5+12.5

W4: GB-Rt12.5 GL工法 (GB-Rは天井まで)

W5: LGS65 GB-St9.5+12.5

W6: GB-St12.5 GL工法 (GB-Rは天井まで)

W7: RC外壁 現場発泡ウレタン吹付t50
GB-St12.5 GL工法 (GB-Rは天井まで)

W8: RC外壁 現場発泡ウレタン吹付t50
LGS65 GB-St9.5+12.5

W11: LGS65 GB-Ft15+15両面 (耐火1時間)

W12: 耐火遮音壁 (耐火1時間, TLD-50) (吉野石膏S12・W1同等)
LGS65チドリ, GBF12.5+12.5両面, GW (24k) t50充填

W13: LGS65 GBF21+21片面 (耐火1時間)

W21: 既存RC壁補修

W22: 既存CB壁補修

W31: ALC t100

W32: 既存開口ふさぎ1

W33: 既存開口ふさぎ2

[壁下地共通事項]

既存柱, 既存梁, および壁下地記号なき内壁はW21

防火遮音区画壁 (W11, 12, 13) はボード・LGSとも
スラブ・スラブ間の壁

[その他]

--- : 防火区画

--- : 114条区画

--- : 防護区画 (不燃)

□ : 視覚障害者用ビニルタイル新設

※ 1方枠, 3方枠はすべてStPL-1.6 SOP 幅130見付25とする。

※ 窓台はStPL-1.6 SOP 幅95見付25、記載W寸法とする。
- 建具凡例

既存

既存存置

既存撤去

撤去・枠のこし

既存存置

改修

既存を補修、改造

新設

かぶせ工法で改修

AW/AD/AG : アルミ製建具

SD/SW/SG : 鋼製建具

LSD : 軽量鋼製建具

SSD : ステンレス製建具

WD : 木製建具

AP : アルミ製パーティション

SP : 鋼製パーティション

概要図

特記事項		業務名称		工事名称		施設部長 計画課	
訂正		東京大学(本郷)情報基盤センター別館改修(建築)設計業務(実施設計)		東京大学(本郷)情報基盤センター本館等改修その他工事		西村 関 山本 助村 奥野	
		一級建築士事務所第12399号 香山建築研究所 一級建築士第289714号 長谷川祥久		図面名称		縮尺	
				2階 平面図(改修後)		年度	
						図面番号	
						別A-21	

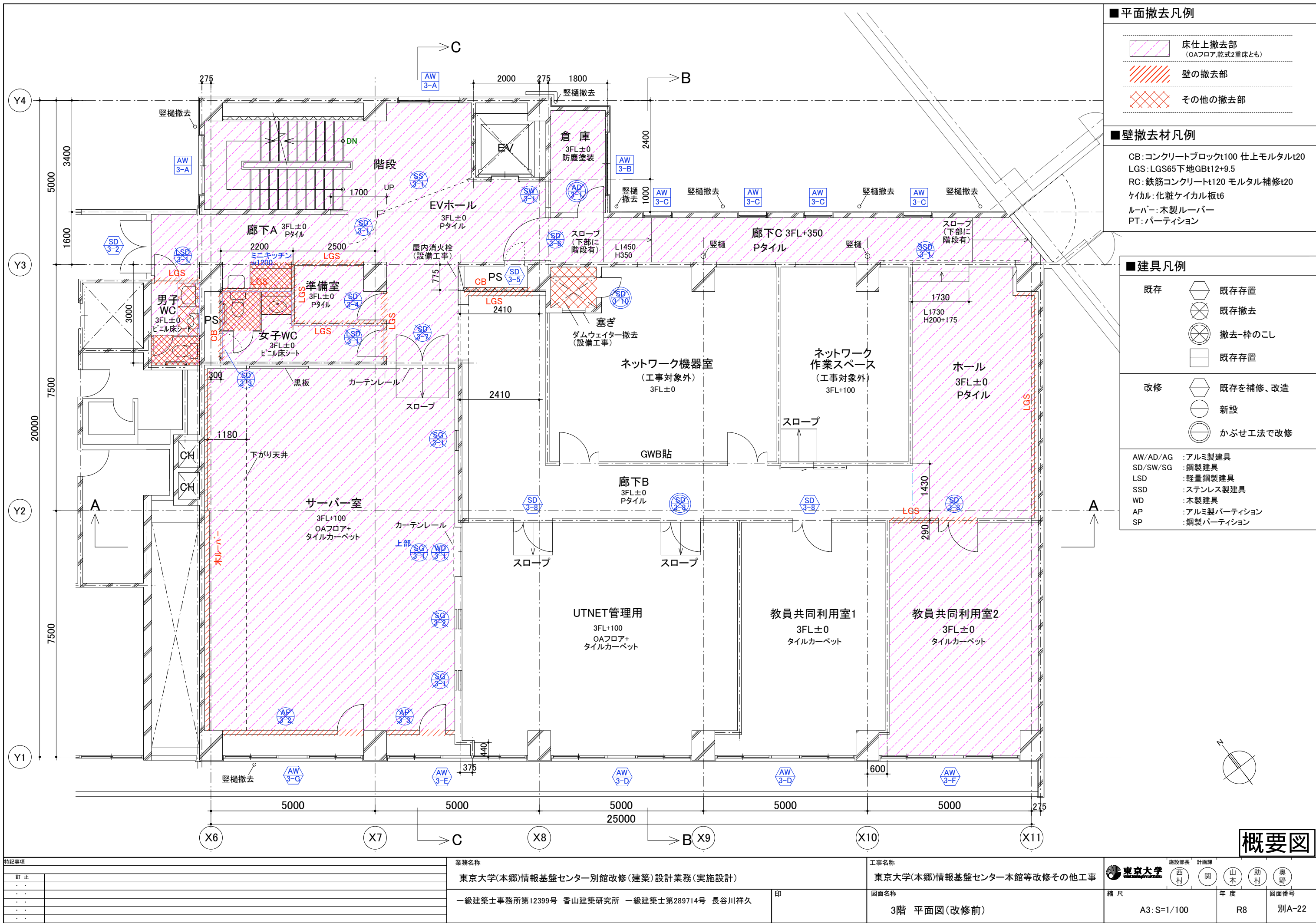

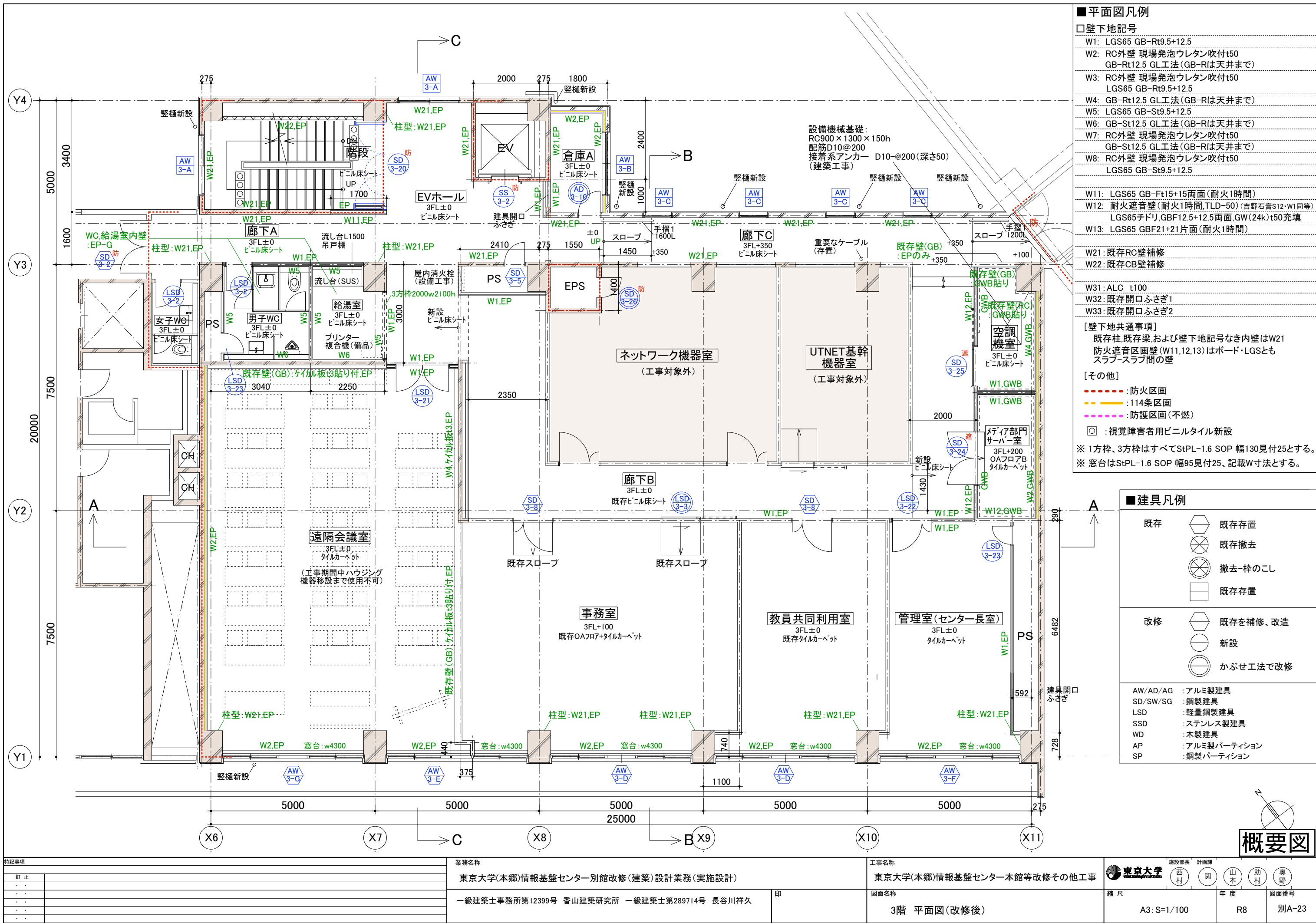

特記事項		業務名称		工事名称		施設部長 計画課	
訂正		東京大学(本郷)情報基盤センター別館改修(建築)設計業務(実施設計)		東京大学(本郷)情報基盤センター本館等改修その他工事		西村 関 山本 助村 奥野	
		一級建築士事務所第12399号 香山建築研究所 一級建築士第289714号 長谷川祥久		図面名称		縮尺	
				3階 平面図(改修後)		年度	
						図面番号	
						A3:S=1/100	
						R8	
						別A-23	

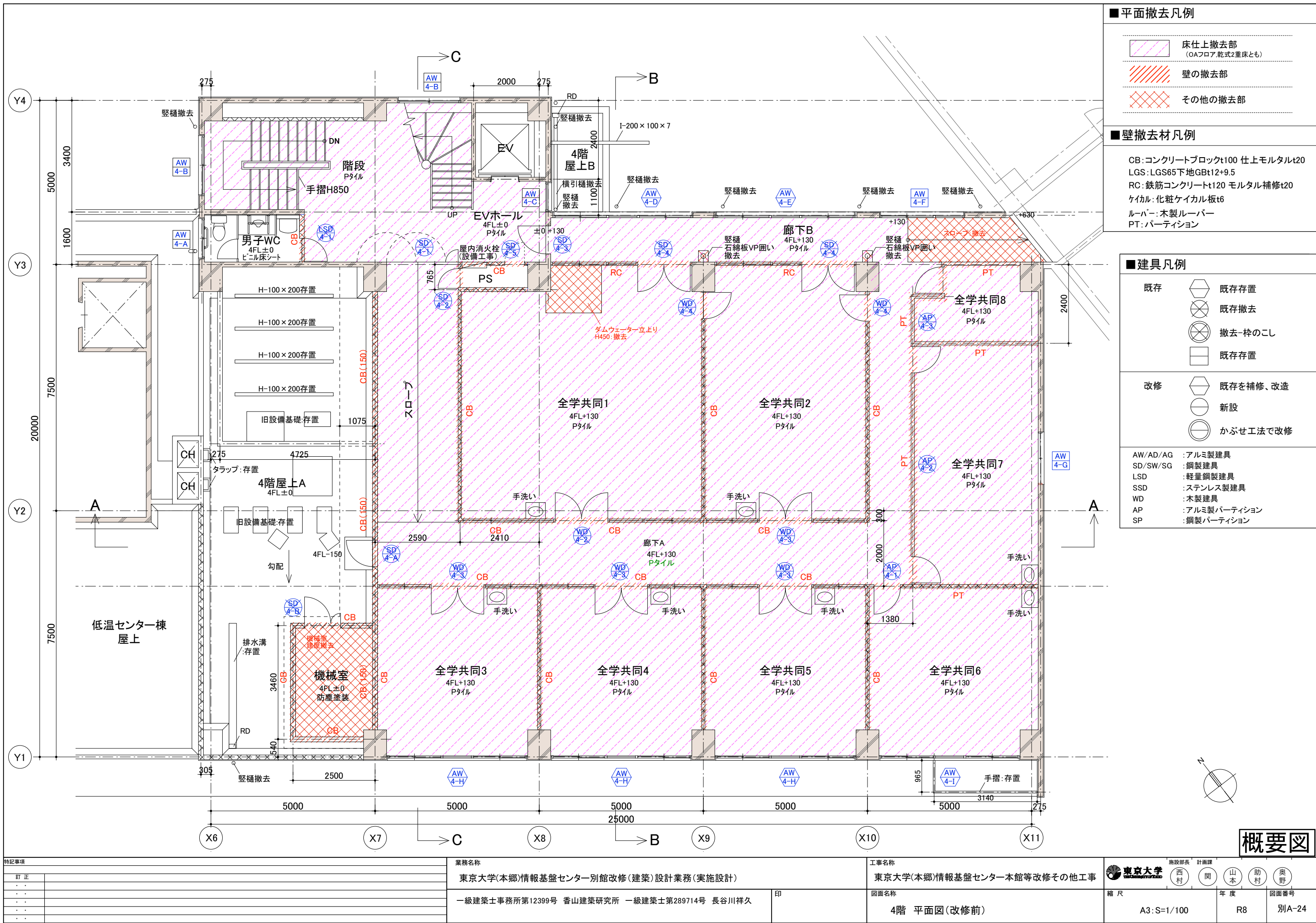

■平面撤去凡例

- 床仕上撤去部
(OAフロア、乾式2重床とも)
- 壁の撤去部
- その他の撤去部

■壁撤去材凡例

CB: コンクリートブロックt100 仕上モルタルt20
LGS: LGS65下地GBt12+9.5
RC: 鉄筋コンクリートt120 モルタル補修t20
ケイカル: 化粧ケイカル板t6
ルーバー: 木製ルーバー
PT: パーティション

■建具凡例

- 既存: 既存存置, 既存撤去, 撤去-枠のこし, 既存存置
- 改修: 既存を補修、改造, 新設, かぶせ工法で改修

AW/AD/AG : アルミ製建具
SD/SW/SG : 鋼製建具
LSD : 軽量鋼製建具
SSD : ステンレス製建具
WD : 木製建具
AP : アルミ製パーティション
SP : 鋼製パーティション

概要図

特記事項			業務名称			工事名称			施設部長 計画課		
訂正			東京大学(本郷)情報基盤センター別館改修(建築)設計業務(実施設計)			東京大学(本郷)情報基盤センター本館等改修その他工事			西村 関 山本 助村 奥野		
			一級建築士事務所第12399号 香山建築研究所 一級建築士第289714号 長谷川祥久			図面名称			縮尺		
						4階 平面図(改修前)			年度		
									図面番号		
									別A-24		

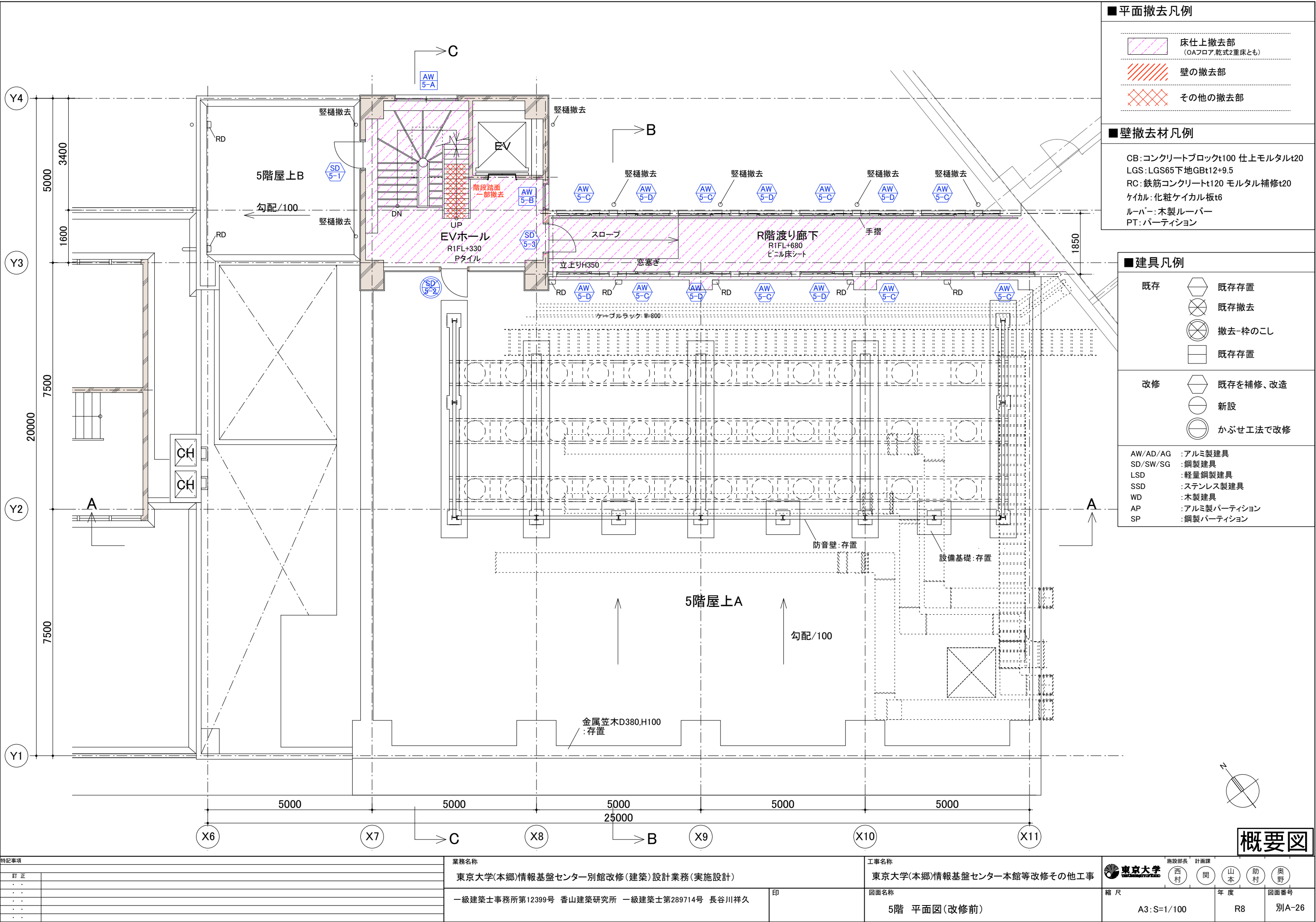

■平面撤去凡例

- 床仕上撤去部
(OAフロア、乾式2重床とも)
- 壁の撤去部
- その他の撤去部

■壁撤去材凡例

CB: コンクリートブロックt100 仕上モルタルt20
LGS: LGS65下地GBt12+9.5
RC: 鉄筋コンクリートt120 モルタル補修t20
ケイカル: 化粧ケイカル板t6
ルーバー: 木製ルーバー
PT: パーティション

■建具凡例

- | | | |
|----|--|----------|
| 既存 | | 既存存置 |
| | | 既存撤去 |
| | | 撤去-枠のこし |
| | | 既存存置 |
| 改修 | | 既存を補修、改造 |
| | | 新設 |
| | | かぶせ工法で改修 |
-
- | | |
|----------|---------------|
| AW/AD/AG | : アルミ製建具 |
| SD/SW/SG | : 鋼製建具 |
| LSD | : 軽量鋼製建具 |
| SSD | : ステンレス製建具 |
| WD | : 木製建具 |
| AP | : アルミ製パーティション |
| SP | : 鋼製パーティション |

概要図

特記事項		業務名称		工事名称		施設部長 計画課	
訂正		東京大学(本郷)情報基盤センター別館改修(建築)設計業務(実施設計)		東京大学(本郷)情報基盤センター本館等改修その他工事		西村 関 山本 助村 奥野	
		一級建築士事務所第12399号 香山建築研究所 一級建築士第289714号 長谷川祥久		図面名称		縮尺	
				5階 平面図(改修前)		年度	
						図面番号	
						別A-26	
						A3:S=1/100	
						R8	

改修前			改修後		
			<div>■平面図凡例</div> <div>□壁下地記号</div> <div>W1: LGS65 GB-Rt9.5+12.5</div> <div>W2: RC外壁 現場発泡ウレタン吹付t50 GB-Rt12.5 GL工法 (GB-Rは天井まで)</div> <div>W3: RC外壁 現場発泡ウレタン吹付t50 LGS65 GB-Rt9.5+12.5</div> <div>W4: GB-Rt12.5 GL工法 (GB-Rは天井まで)</div> <div>W5: LGS65 GB-St9.5+12.5</div> <div>W6: GB-St12.5 GL工法 (GB-Rは天井まで)</div> <div>W7: RC外壁 現場発泡ウレタン吹付t50 GB-St12.5 GL工法 (GB-Rは天井まで)</div> <div>W8: RC外壁 現場発泡ウレタン吹付t50 LGS65 GB-St9.5+12.5</div> <div> </div> <div>W11: LGS65 GB-Ft15+15両面(耐火1時間)</div> <div>W12: 耐火遮音壁(耐火1時間,TLD-50)(吉野石膏S12・W1同等) LGS65チドリ,GBF12.5+12.5両面,GW(24k)t50充填</div> <div>W13: LGS65 GBF21+21片面(耐火1時間)</div> <div> </div> <div>W21: 既存RC壁補修</div> <div>W22: 既存CB壁補修</div> <div> </div> <div>W31: ALC t100</div> <div>W32: 既存開口ふさぎ1</div> <div>W33: 既存開口ふさぎ2</div> <div> </div> <div>[壁下地共通事項]</div> <div>既存柱,既存梁,および壁下地記号なき内壁はW21</div> <div>防火遮音区画壁(W11,12,13)はボード・LGSともスラブ・スラブ間の壁</div> <div> </div> <div>[その他]</div> <div>— — — — — : 防火区画</div> <div>— — — — — : 114条区画</div> <div>— — — — — : 防護区画(不燃)</div> <div> </div> <div>☐ : 視覚障害者用ビニルタイル新設</div> <div> </div> <div>※ 1方枠、3方枠はすべてStPL-1.6 SOP 幅130見付25とする。</div> <div>※ 窓台はStPL-1.6 SOP 幅95見付25、記載W寸法とする。</div>		
			<div>■建具凡例</div> <div>既存</div> <div>既存 既存存置</div> <div>既存撤去</div> <div>撤去-枠のこし</div> <div>既存存置</div> <div>改修</div> <div>既存を補修、改造</div> <div>新設</div> <div>かぶせ工法で改修</div> <div> </div> <div>AW/AD/AG : アルミ製建具</div> <div>SD/SW/SG : 鋼製建具</div> <div>LSD : 軽量鋼製建具</div> <div>SSD : ステンレス製建具</div> <div>WD : 木製建具</div> <div>AP : アルミ製パーティション</div> <div>SP : 鋼製パーティション</div>		
特記事項			<div>業務名称</div> <div>東京大学(本郷)情報基盤センター別館改修(建築)設計業務(実施設計)</div> <div> </div> <div>一級建築士事務所第12399号 香山建築研究所 一級建築士第289714号 長谷川祥久</div> <div>印</div>		
訂正			<div>工事名称</div> <div>東京大学(本郷)情報基盤センター本館等改修その他工事</div> <div> </div> <div>図面名称</div> <div>R階 平面図(改修前)(改修後)</div>		
			<div>縮尺</div> <div>A3:S=1/100</div> <div>年度</div> <div>R8</div> <div>図面番号</div> <div>別A-28</div>		
			<div>東京大学</div> <div>西村 関 山本 助村 奥野</div>		
			<div>施設部長 計画課</div>		
			<div>概要図</div>		



改修凡例		外壁の補修	
①	外壁1:可とう形改修塗材E+水性反応硬化形アクリル樹脂塗材	設備配管撤去跡:樹脂モルタル充填	全面合計 200φ 50箇所
Ⓘ	縦樋 VP114φ:新設	縦樋、設備配管取付金物撤去跡:樹脂モルタル補修	全面合計 50φ 50箇所
○	ベントキャップ(設備工事)		

撤去凡例	
	外壁開口設置
	外壁スリーブ設置
	既存縦樋 塩ビ管114φ:撤去

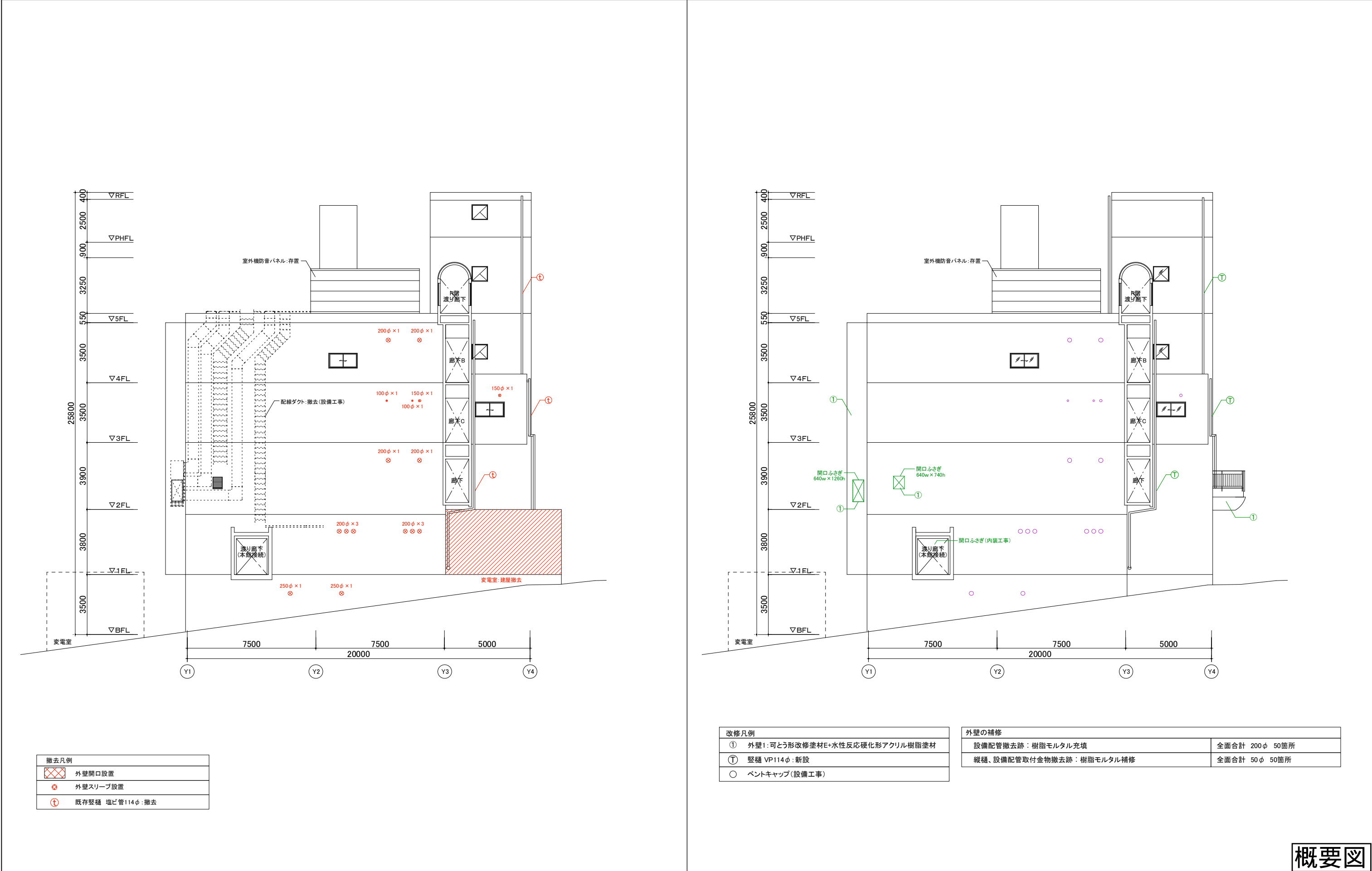

概要図

北立面図 改修前

北立面図 改修後



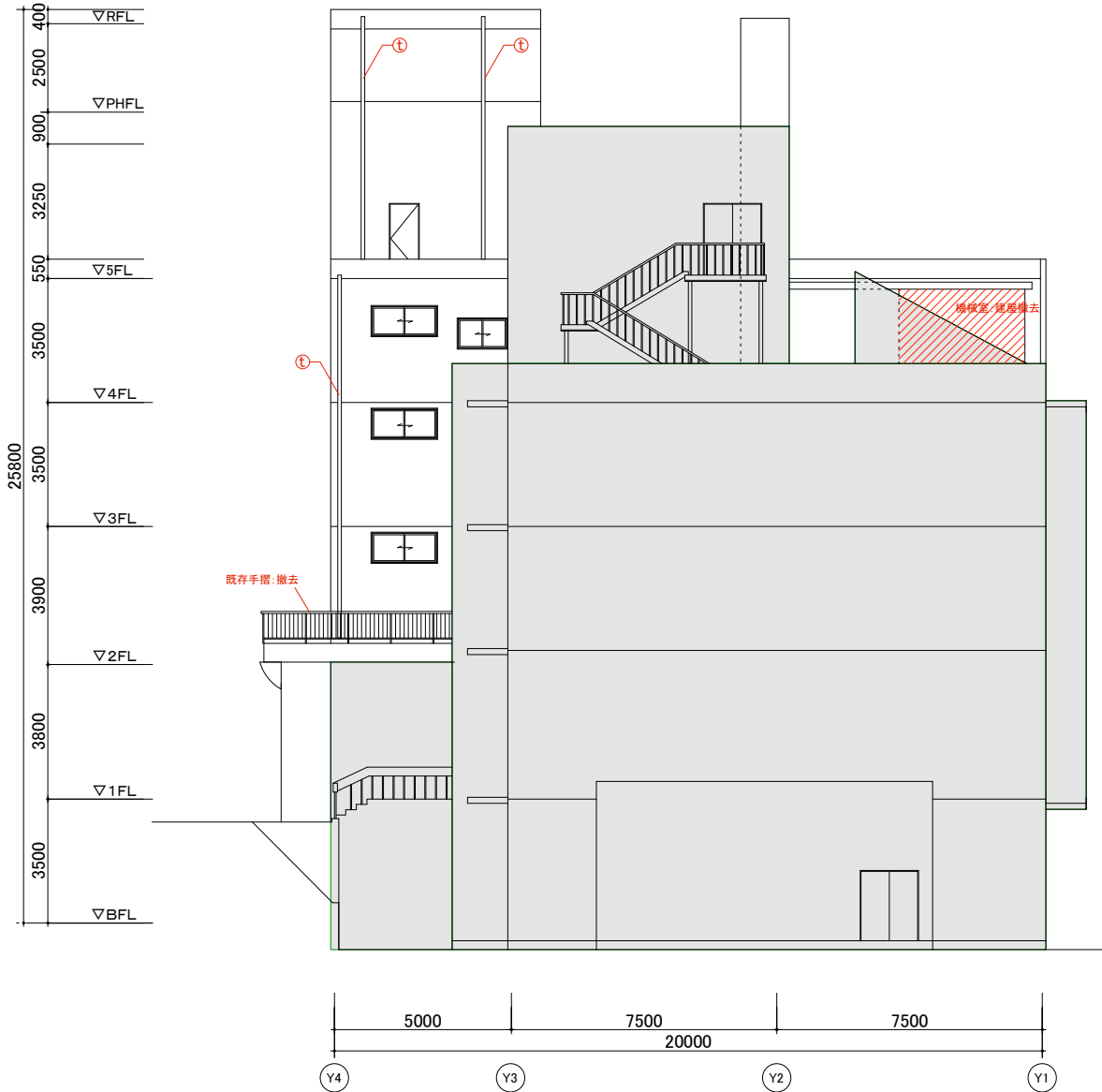

撤去凡例	
	外壁開口設置
	外壁スリーブ設置
	既存縦樋 塩ビ管114φ:撤去

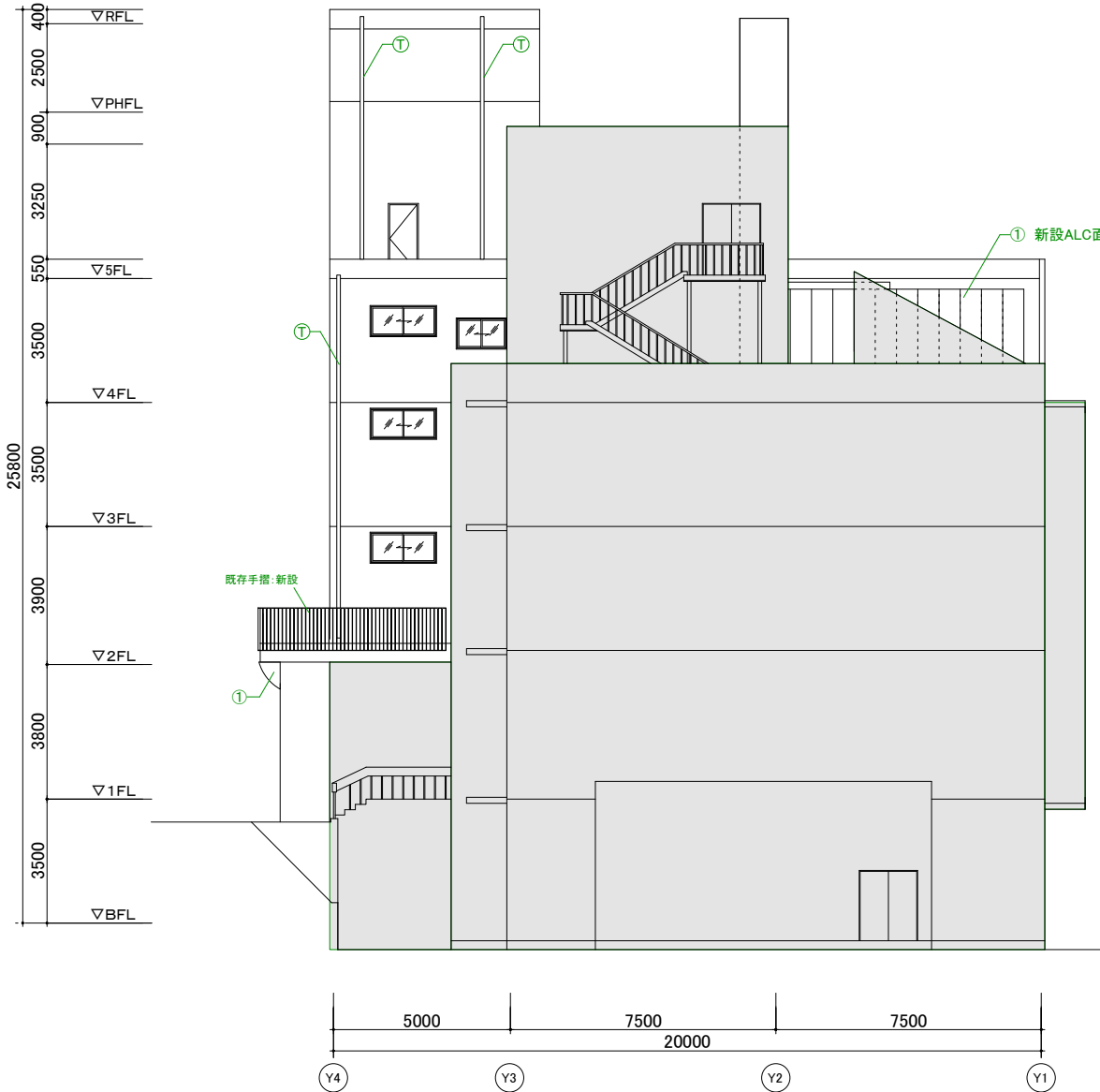

改修凡例	
①	外壁1:可とう形改修塗材E+水性反応硬化形アクリル樹脂塗材
Ⓣ	縦樋 VP114φ:新設
○	ペントキャップ(設備工事)

外壁の補修		
設備配管撤去跡：樹脂モルタル充填		全面合計 200φ 50箇所
縦樋、設備配管取付金物撤去跡：樹脂モルタル補修		全面合計 50φ 50箇所

概要図

特記事項		業務名称		工事名称		施設部長 計画課	
訂正		東京大学(本郷)情報基盤センター別館改修(建築)設計業務(実施設計)		東京大学(本郷)情報基盤センター本館等改修その他工事		 西村 関 山本 助村 奥野	
		一級建築士事務所第12399号 香山建築研究所 一級建築士第289714号 長谷川祥久		図面名称		縮尺	
		印		立面図4 (改修前)(改修後)		A3:S=1/200	
						年度	
						R8	
						図面番号	
						別A-37	

A断面 改修前

A断面 改修後

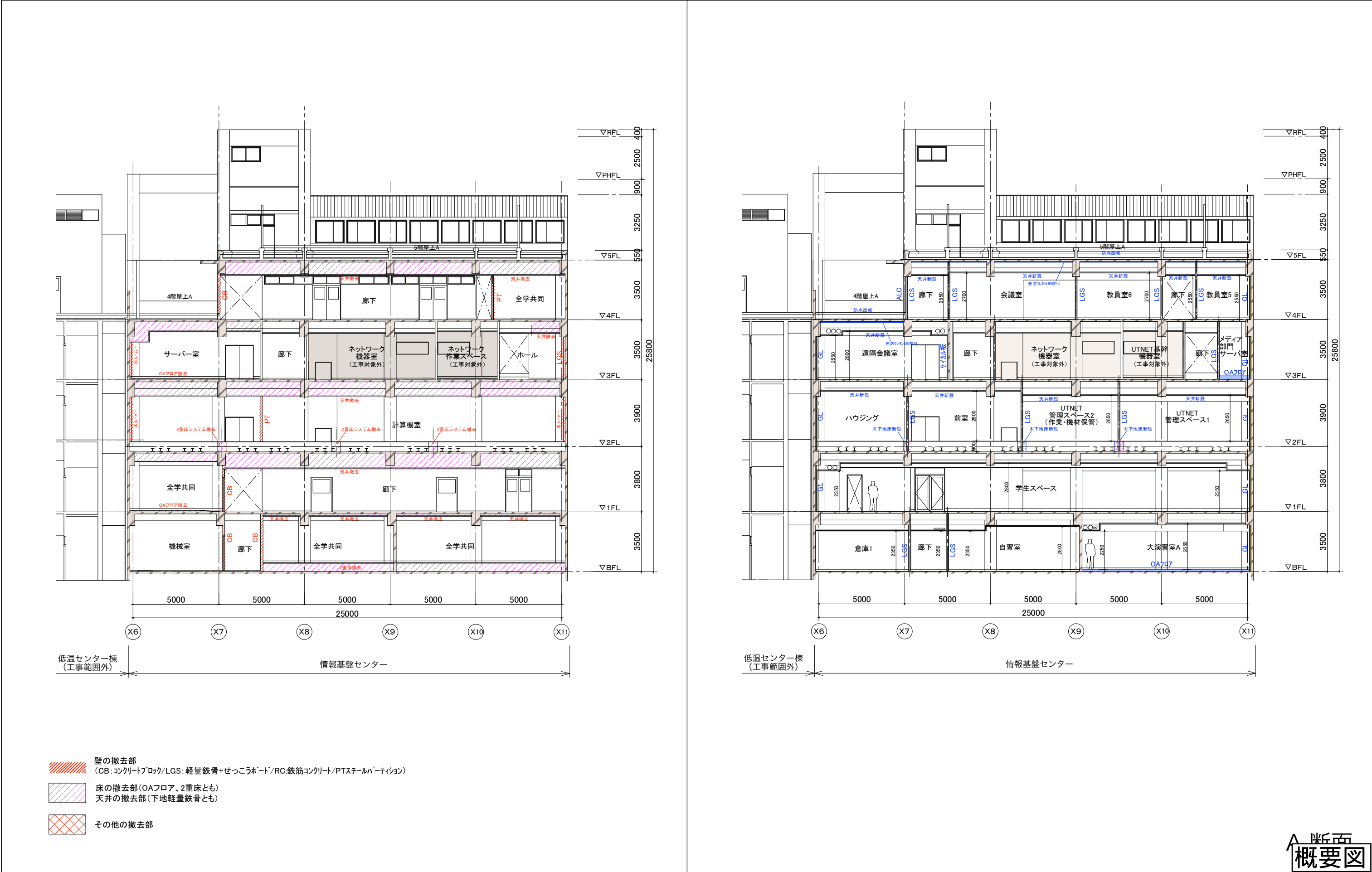

特記事項			業務名称			工事名称			施設部長 計画課		
訂正			東京大学(本郷)情報基盤センター別館改修(建築)設計業務(実施設計)			東京大学(本郷)情報基盤センター本館等改修その他工事			西村 関 山本 助村 奥野		
			一級建築士事務所第12399号 香山建築研究所 一級建築士第289714号 長谷川祥久			図面名称			縮尺		
			印			断面図1 (改修前)(改修後)			年度		
									図面番号		
									別A-38		

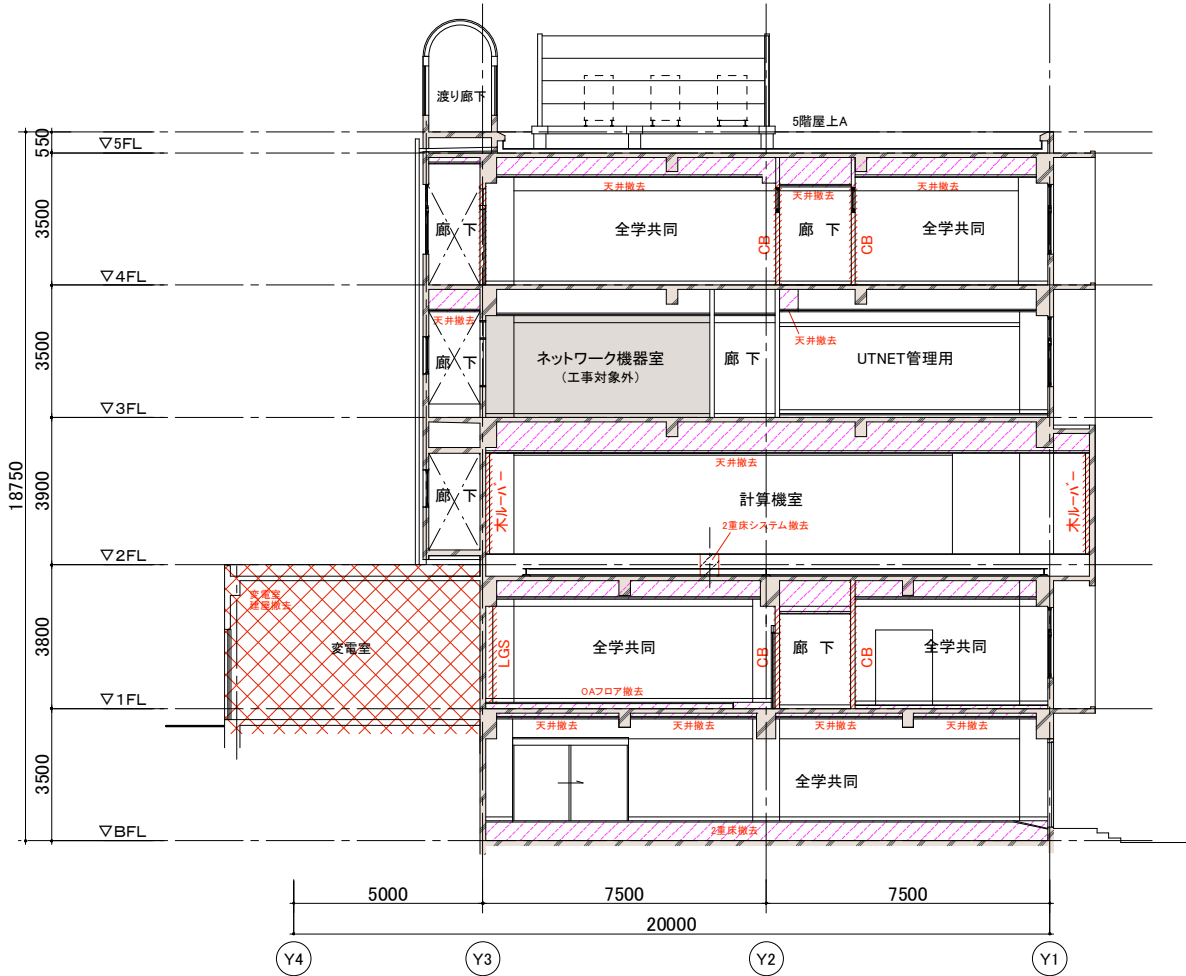

- 壁の撤去部
(CB:コンクリートブロック/LGS:軽量鉄骨+せっこうボード/RC:鉄筋コンクリート/PTスチールパーティション)
- 床の撤去部(OAフロア、2重床とも)
天井の撤去部(下地軽量鉄骨とも)
- その他の撤去部

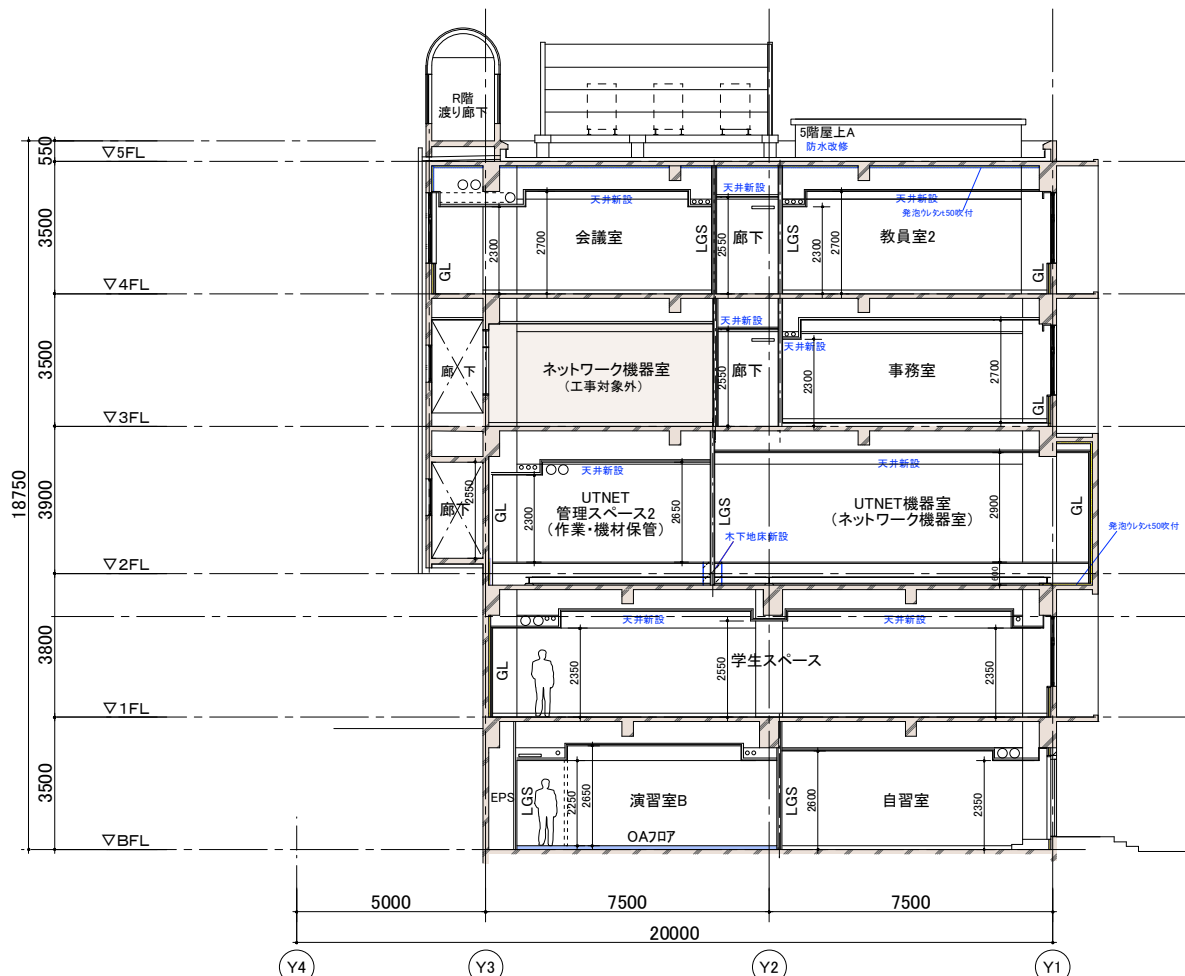

B 断面

概要図

特記事項		業務名称		工事名称		施設部長 計画課	
訂正		東京大学(本郷)情報基盤センター別館改修(建築)設計業務(実施設計)		東京大学(本郷)情報基盤センター本館等改修その他工事		西村 関 山本 助村 奥野	
		一級建築士事務所第12399号 香山建築研究所 一級建築士第289714号 長谷川祥久		図面名称		縮尺	
				断面図2 (改修前)(改修後)		年度	
						図面番号	
						別A-39	

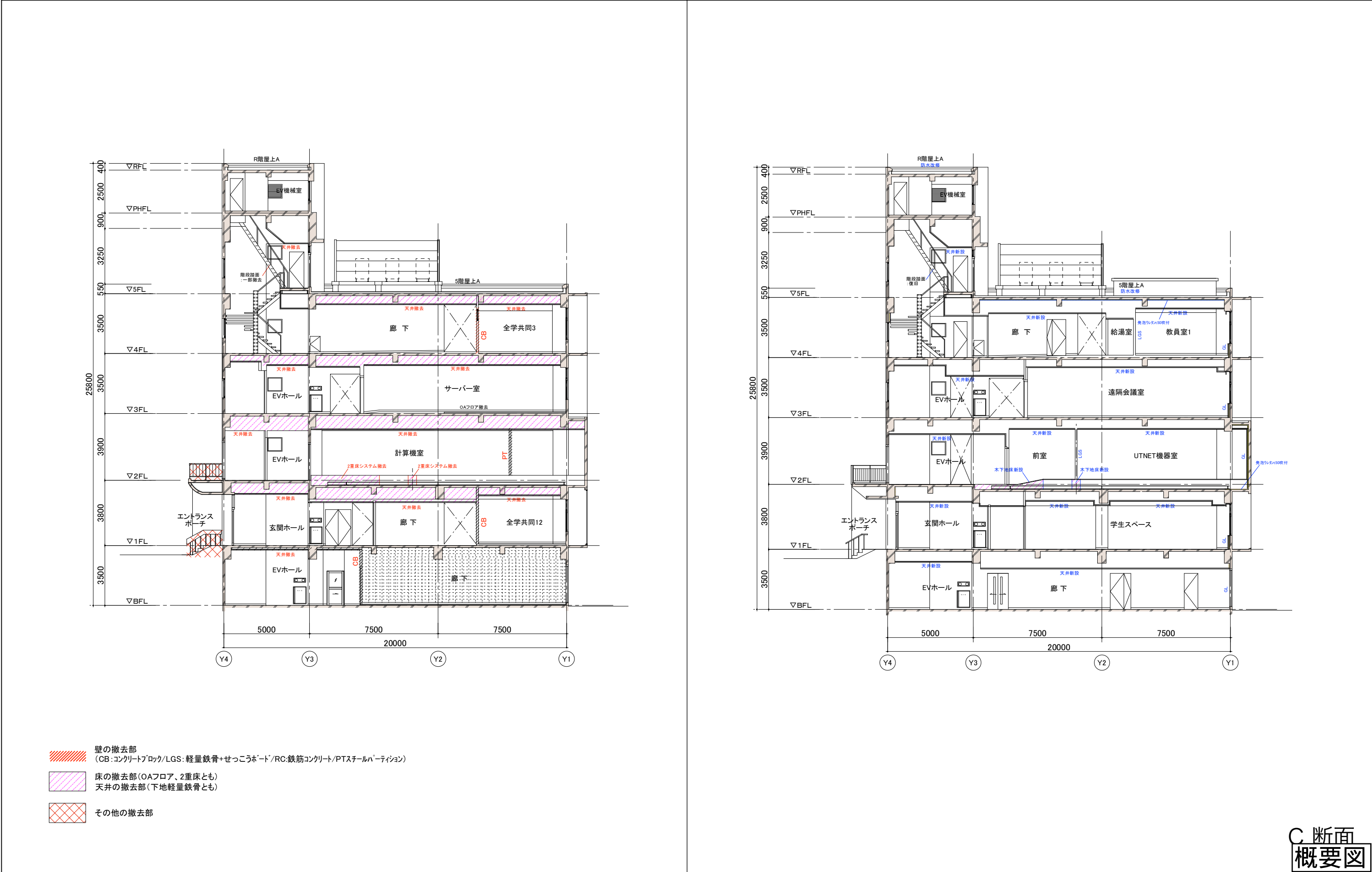

特記事項		業務名称		工事名称		施設部長 計画課	
訂正		東京大学(本郷)情報基盤センター別館改修(建築)設計業務(実施設計)		東京大学(本郷)情報基盤センター本館等改修その他工事		西村 関 山本 助村 奥野	
		一級建築士事務所第12399号 香山建築研究所 一級建築士第289714号 長谷川祥久		図面名称		縮尺	
		印		断面図3 (改修前)(改修後)		年度	
						図面番号	
						別A-40	
						R8	
						A3:S=1/200	